

ด้านที่ 1 ข้อมูลทั่วไป

ข้อมูลพื้นฐานโรงเรียน

ชื่อสถานศึกษา	โรงเรียนพะเยาพิทยาคม
ชื่ออังกฤษ	Phayaophitthayakhom School
ประเภทสถานศึกษา	สหศึกษา ขนาดใหญ่พิเศษ
อักษรย่อ	พ.ค. (P.P.K.)
ก่อตั้ง	พ.ศ. 2479
ผู้ก่อตั้ง	นายอุ้นเรือน ฟองศรี (ศึกษาธิการอำเภอเมืองพะเยาในขณะนั้น)
รหัส	56012001
ที่ตั้งโรงเรียน	97 ถนนประตู่ชัย ต.เวียง อ.เมือง จ.พะเยา
พื้นที่	โรงเรียนมีพื้นที่ทั้งหมด 53 ไร่ 391 ตารางวา
สังกัด	สำนักงานเขตพื้นที่การศึกษามัธยมศึกษา เขต 36
โทรศัพท์	0-5443-1275, 0-5448-3041
โทรสาร	0-5443-1522
จำนวนนักเรียน	3,538 คน
จำนวนข้าราชการครู	185 คน
เปิดสอนตั้งแต่	ระดับชั้นมัธยมศึกษาปีที่ 1 - 6
เว็บไซต์	http://www.ppk.ac.th



ประวัติการก่อตั้งโรงเรียน



ที่ตั้งโรงเรียน

โรงเรียนพะเยาพิทยาคม สังกัดสำนักงานเขตพื้นที่มัธยมศึกษาเขต 36 ตั้งอยู่ ณ เลขที่ 97 ถนนประจักษ์ อำเภอเมือง จังหวัดพะเยา รหัสไปรษณีย์ 56000 โทรศัพท์ 0-5443-1275, 0-5443-1522, 0-5448-3041 โทรสาร 0-5443-1522 สถานที่ตั้งซึ่งอยู่บริเวณภายในเมืองโบราณที่เรียกชื่อว่า เวียงน้ำเต้าหรือเวียงประจักษ์ โดยมีแนวเขตดังนี้

ทิศเหนือ	เป็นประตูหน้า ติดถนนสาย พะเยา-ป่าแดด
ทิศตะวันออก	ติดคูเมืองเก่า
ทิศใต้	ติดหมู่บ้านพักครูพะเยา และถนนสาธารณประโยชน์
ทิศตะวันตก	ติดถนนสายเอเชีย 1 ลำปาง-เชียงราย

โรงเรียนพะเยาพิทยาคม ตั้งขึ้น เมื่อปีพุทธศักราช 2479 โดยอาศัยเรียนร่วมกับโรงเรียนเทศบาล1 (พะเยาประชานุกูล) ใช้ชื่อว่าโรงเรียนพะเยา “พะเยาพิทยาคม” ปีพุทธศักราช 2482 กระทรวงศึกษาธิการ ได้จัดสรรงบประมาณ 5,000 บาท (ห้าพันบาทถ้วน) เพื่อสร้างอาคารเรียนที่ตำบลประจักษ์ ปัจจุบัน ซึ่งเป็นที่ตั้งได้เปิดดำเนินการสอนเมื่อวันที่ 19 มีนาคม พ.ศ 2582

ในปีพุทธศักราช 2484 ประชาชน ชาวพะเยาได้ร่วมมือกัน สร้างอาคารเรียนขึ้น มาอีกหนึ่งหลัง แต่การก่อสร้างต้องหยุดชะงักไปเพราะเกิดสงครามโลกครั้งที่ 2 เมื่อสงครามสงบลง ก็ดำเนินการก่อสร้างต่อจนแล้วเสร็จเมื่อปีพุทธศักราช 2488

โรงเรียนได้เปิดสอนถึงชั้นมัธยมศึกษาปีที่ 6 ตั้งแต่ปีการศึกษา 2494 ในปีเดียวกันนี้ประชาชน ชาวพะเยาได้บริจาคเงินสร้างโรงอาหาร ถังเก็บน้ำ และโรงเก็บรถจักรยาน ของนักเรียนนอกจากนี้ ยังมีผู้อุปการคุณได้สร้างโรงพลศึกษา อุทิศสวนกุศลให้แก่ เจ้าแม่ไหว ศีตีสาร อีกหนึ่งหลัง

ต่อมาปีพุทธศักราช 2501 ผู้ปกครองนักเรียนได้บริจาคเงินสร้างอาคารห้องสมุด ให้อีกหนึ่งหลัง และได้รับงบประมาณจากกระทรวงศึกษาธิการอีก 40,000 บาท (สี่หมื่นบาทถ้วน) เพื่อซ่อมแซมอาคารเรียนที่ถูกพายุพัดเสียหายและทางราชการได้แยกนักเรียนหญิงให้ไปเรียน ที่โรงเรียนสตรีพะเยา ครั้งเมื่อวันที่ 21 กันยายน 2501 นายมนู ยอดปัญญา ครูใหญ่ได้ถึงแก่กรรม กระทรวงศึกษาธิการ จึงแต่งตั้ง นายสวัสดิ์ อดุลย์พงษ์ มาดำรงตำแหน่งครูใหญ่เมื่อวันที่ 1 ธันวาคม 2501

ต่อมาเมื่อวันที่ 13 เมษายน 2513 กระทรวงศึกษาธิการได้ประกาศ ยุบให้โรงเรียนสตรีพะเยารวมกับโรงเรียนพะเยา “พะเยาพิทยาคม” แล้วเปลี่ยนชื่อเป็น “โรงเรียนพะเยาพิทยาคม”

เมื่อวันที่ 19 พฤษภาคม 2513 ทางราชการได้แต่งตั้ง นางบุญรัตน์ โรจนศักดิ์ ให้มาดำรงตำแหน่ง อาจารย์ใหญ่ แทนนายสวัสดิ์ อดุลย์พงษ์ ซึ่งลาออกจากราชการไป



เมื่อปีการศึกษา 2521 โรงเรียนได้รับคัดเลือกเข้าโครงการพัฒนา โรงเรียนในส่วนภูมิภาค (ค.ม.ภ.ร.2) รุ่นที่ 4 อันดับที่ 50 โดยใช้หลักสูตรของสำนักงาน โครงการศึกษาพิเศษ (ส.ค.ศ) กรมสามัญศึกษา กระทรวงศึกษาธิการ

ปี พ.ศ.2542 โรงเรียนได้รับการคัดเลือกให้เข้าร่วมโครงการเงินกู้ธนาคารโลกโดยได้รับงบประมาณในการพัฒนาและปรับปรุงห้องเรียน และครุภัณฑ์ เพื่อการเรียนการสอนวิชา วิทยาศาสตร์ คณิตศาสตร์ และภาษาอังกฤษ

ปี พ.ศ.2548 โรงเรียนได้รับคัดเลือกให้รับรางวัลพระราชทาน ประเภทโรงเรียนขนาดใหญ่

ปี พ.ศ.2549 โรงเรียนได้รับจัดสรรอาคาร 5 หลังใหม่ ใช้จัดการเรียนการสอนระดับชั้นมัธยมศึกษาปีที่ 4 ระดับชั้นมัธยมศึกษาปีที่ 5 ห้อง IT และห้องพักรูกลุ่มสาระภาษาไทย

ปี พ.ศ.2555 โรงเรียนได้ผ่านการประเมินเพื่อคงสภาพรางวัลพระราชทาน ประเภทโรงเรียนขนาดใหญ่

ปี พ.ศ.2555 โรงเรียนได้ผ่านการประเมินเพื่อคงสภาพรางวัลพระราชทาน ประเภทโรงเรียนขนาดใหญ่

ปี พ.ศ.2556 โรงเรียนได้ผ่านการประเมินโรงเรียนเศรษฐกิจพอเพียง

ปัจจุบันผู้อำนวยการสถานศึกษา โรงเรียนพะเยาพิทยาคม คือ นายพิเชษฐ์ สมฤทธิ์



พื้นที่โรงเรียน

โรงเรียนพะเยาพิทยาคม มีพื้นที่ทั้งหมด 53 ไร่ 391 ตารางวา โดยแบ่งเป็น

- แปลงที่ 1 44 ไร่ 218 ตารางวา เป็นที่ตั้งของโรงเรียน
- แปลงที่ 2 7 ไร่ 5 ตารางวา เป็นที่ตั้งหมู่บ้านพักครู
- แปลงที่ 3 2 ไร่ 168 ตารางวา เป็นที่ตั้งหมู่บ้านพักครูเดิม และเคยเป็นที่ตั้งของสำนักงานสามัญศึกษาจังหวัดพะเยา



อาคารและสิ่งก่อสร้าง

อาคารเรียน	จำนวน 6	หลัง	
อาคารประกอบ-อาคารโรงฝึกงาน	จำนวน 6	หลัง	
อาคารหอประชุม	จำนวน 1	หลัง	
อาคารศูนย์กีฬา	จำนวน 1	หลัง	
อาคารอเนกประสงค์	จำนวน 1	หลัง	
โรงอาหาร	จำนวน 1	หลัง	
บ้านพักผู้บริหาร	จำนวน 1	หลัง	
บ้านพักครู	จำนวน 14	หลัง	
อาคารชุดบ้านพักครู	จำนวน 1	หลัง	16 ชุด
ห้องน้ำ	จำนวน 4	หลัง	



แผนผังแสดงตำแหน่งที่ตั้งของโรงเรียน

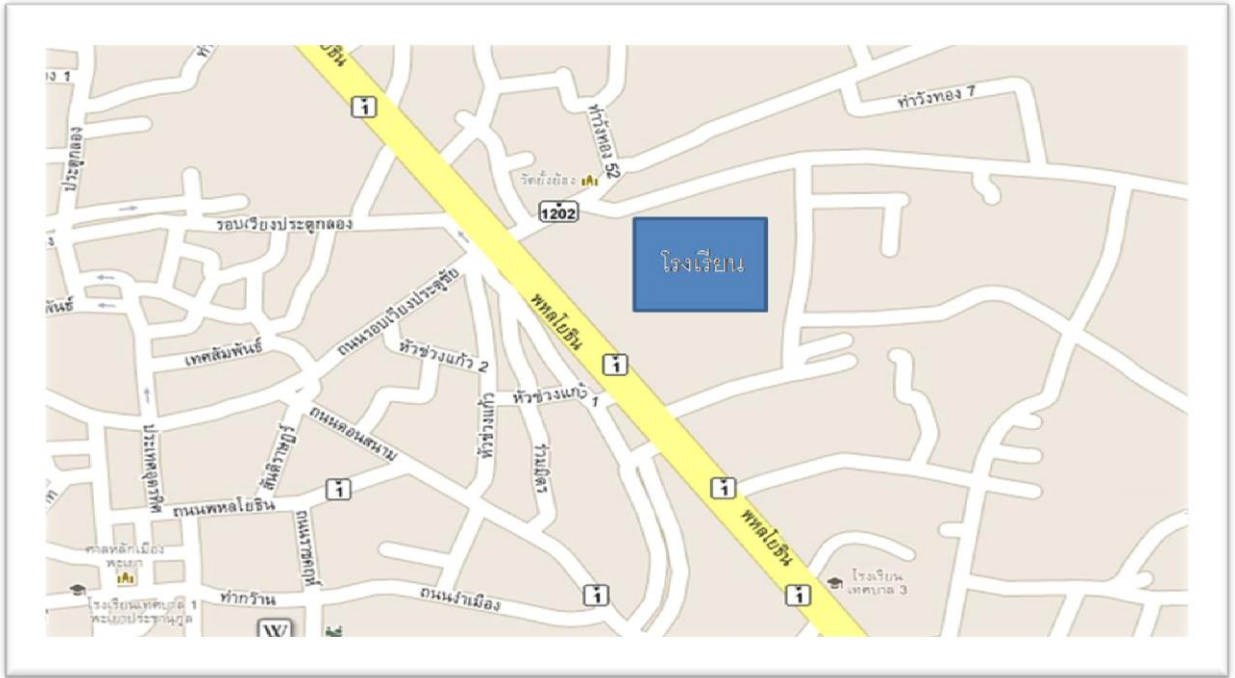

ภาพถ่ายทางอากาศ

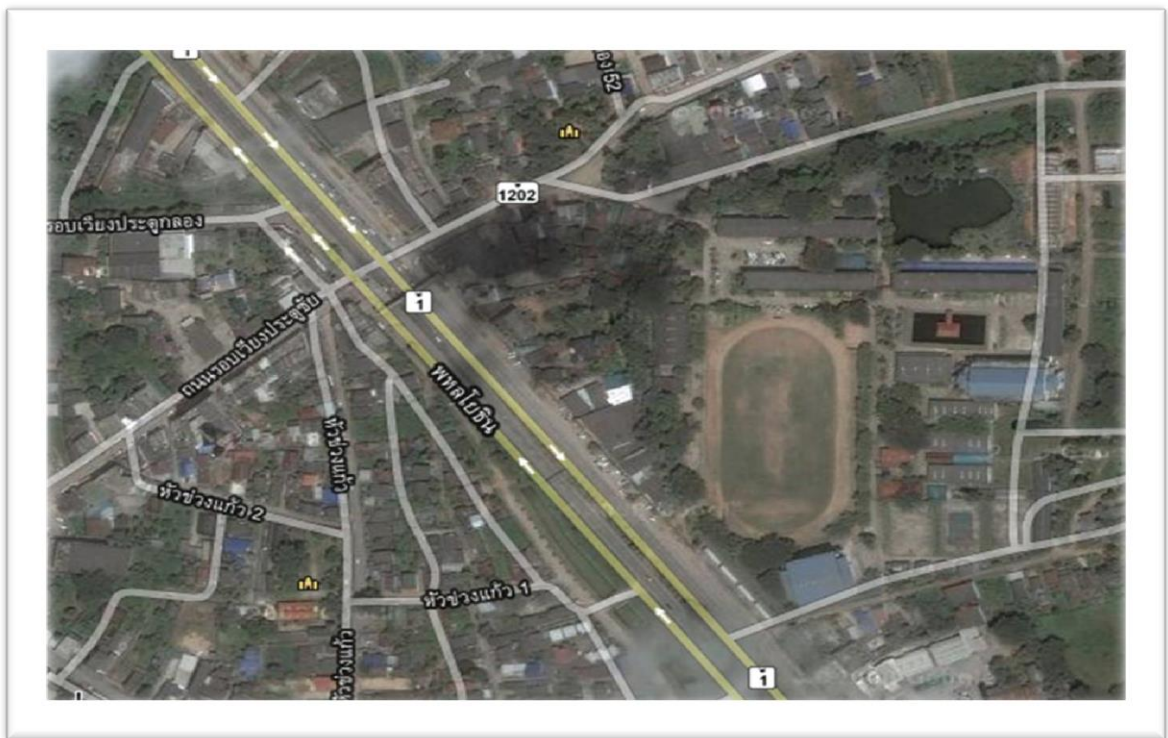

แผนผังแสดงเส้นทางจราจรของโรงเรียน

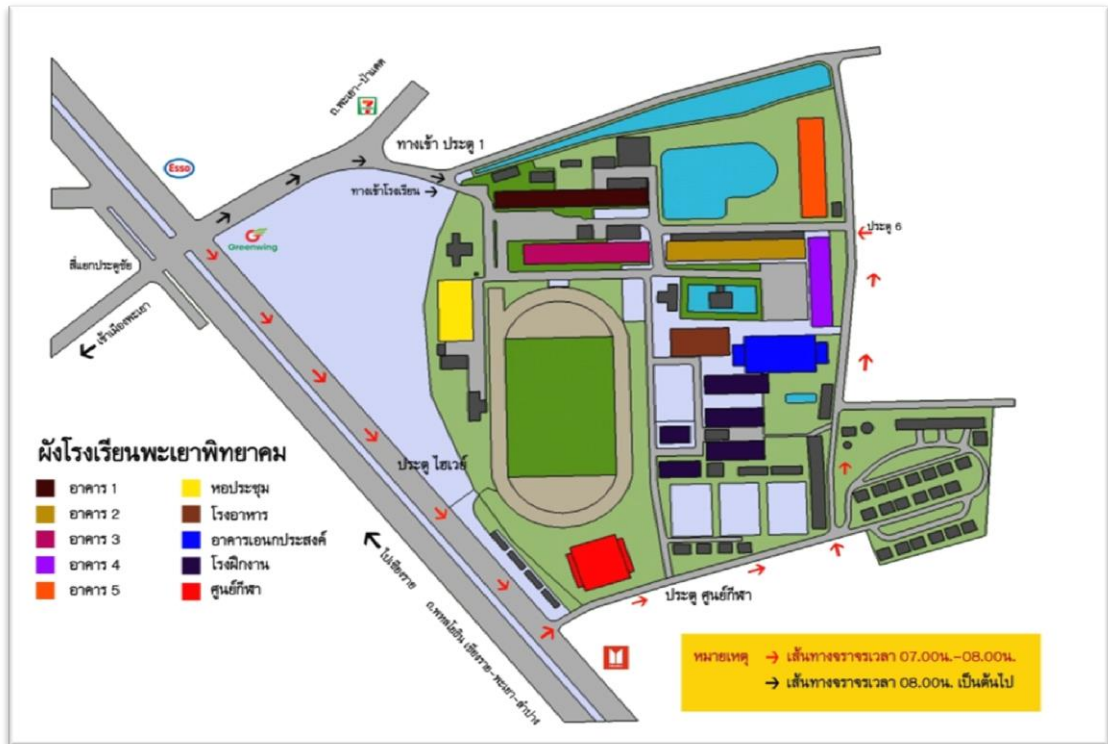

แผนผังแสดงที่ตั้งอาคารของโรงเรียน

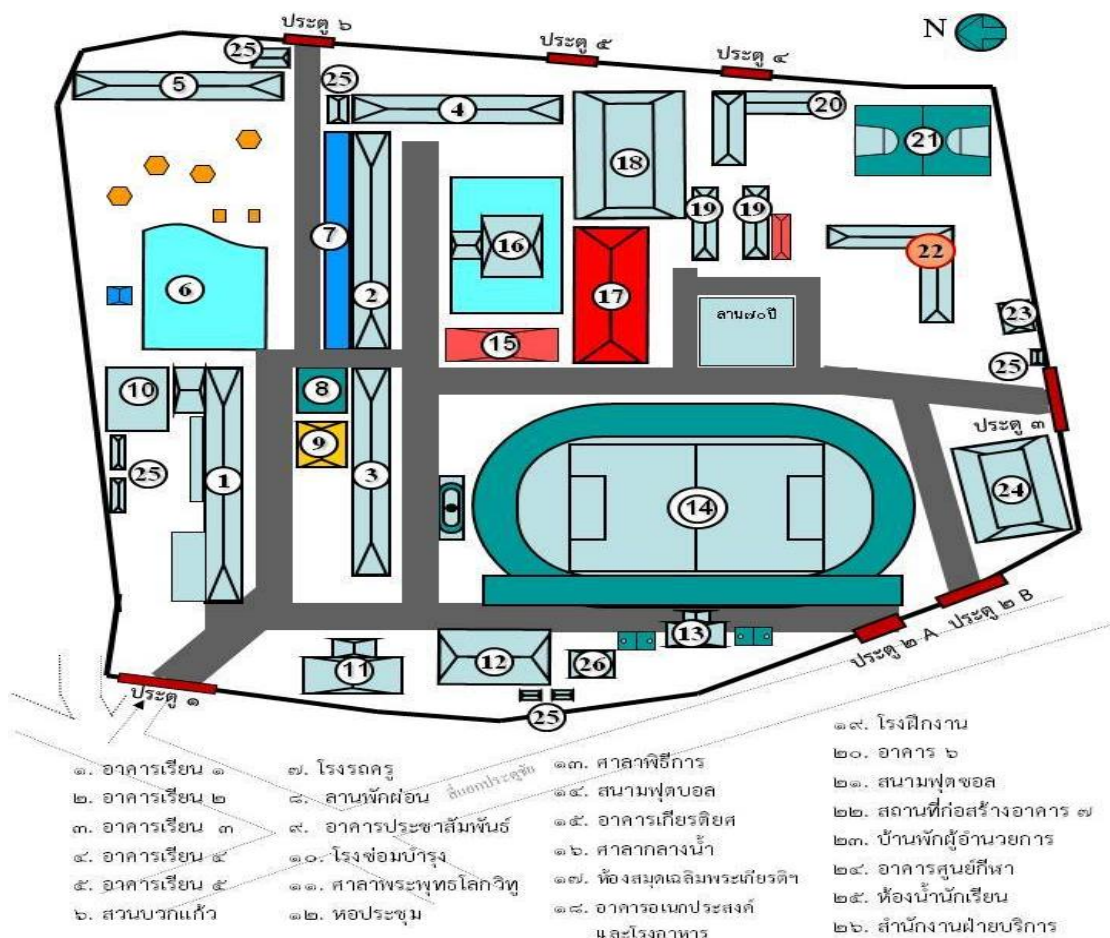

สัญลักษณ์ของโรงเรียน

ตราโรงเรียน :



เป็นวงกลมประดับด้วยกลีบบัว 32 กลีบ มีอักษรย่อ “พ.ค.”
อยู่ภายในวงกลม และมีพุทธภาษิตกำกับว่า
“คารโว วินเย เอตมมงคฺล มุตตมํ”

ความหมาย :

นักเรียนที่สำเร็จการศึกษาไปจากสถานศึกษาแห่งนี้ แสดงว่าเป็นผู้ที่สมบูรณ์ทั้ง
ร่างกาย สติปัญญา อารมณ์ และสังคม เปรียบประดุจบัวที่พ้นน้ำ และเป็นผู้ที่เต็มเปี่ยม
ด้วยคุณธรรม 32 ประการ

สีประจำโรงเรียน : “ฟ้า – บานเย็น”



สีฟ้า หมายถึงความสงบ สะอาด และร่มเย็น

สีบานเย็น เป็นสีประจำมณฑลพายัพซึ่งได้รับพระราชทานตั้งแต่ สมัยรัชกาลที่ 6
ดังนั้น สีฟ้า-บานเย็น จึงแสดงถึงเกียรติภูมิของโรงเรียนและความร่มเย็นเป็นสุข

คติพจน์ประจำโรงเรียน :

คารโว วินเย เอตมมงคฺล มุตตมํ
การเคารพในระเบียบวินัยเป็นมงคลอันประเสริฐ

ต้นไม้ประจำโรงเรียน : ต้นมะขาม



อัตลักษณ์ของโรงเรียน (Identity)

“เป็นคนดี มีวินัย ใฝ่เรียนรู้”

เอกลักษณ์ของโรงเรียน (Uniqueness)

“วิชาการดี กีฬาเด่น เน้นวินัย ใส่ใจชุมชน”

วิสัยทัศน์ของโรงเรียน (Vision)

ภายในปีการศึกษา 2560

โรงเรียนพะเยาพิทยาคม เป็นสถานศึกษาตามเกณฑ์รางวัลคุณภาพ
แห่งสำนักงานคณะกรรมการการศึกษาขั้นพื้นฐาน บนพื้นฐานความเป็นไทย
และยึดหลักปรัชญาของเศรษฐกิจพอเพียง

พันธกิจของโรงเรียน (Mission)

1. ส่งเสริมและสนับสนุนให้ผู้เรียนทุกคนได้รับการศึกษาอย่างทั่วถึงและมีคุณภาพ
ได้มาตรฐานสากล
2. ส่งเสริมให้ผู้เรียนมีคุณธรรม จริยธรรม มีคุณลักษณะอันพึงประสงค์ตามหลักสูตร
3. พัฒนาครูและบุคลากรทางการศึกษาของโรงเรียนให้สามารถจัดการเรียนการสอน
ได้อย่างมีประสิทธิภาพตามหลักสูตรโรงเรียนมาตรฐานสากล
4. พัฒนาระบบการบริหารจัดการตามเกณฑ์รางวัลคุณภาพแห่งสำนักงานคณะกรรมการ
การศึกษาขั้นพื้นฐาน โดยใช้โมเดล PPK Model ในการขับเคลื่อนสู่ความสำเร็จ
5. พัฒนาระบบการจัดการศึกษาตามเกณฑ์รางวัลคุณภาพแห่งสำนักงานคณะกรรมการ
การศึกษาขั้นพื้นฐาน



เป้าประสงค์ของโรงเรียน(Goal)

1. ผู้เรียนได้รับการศึกษาอย่างทั่วถึงและมีคุณภาพได้ตามมาตรฐานสากล
2. ผู้เรียนมีคุณธรรม จริยธรรม และมีคุณลักษณะอันพึงประสงค์
3. ครูได้รับการพัฒนาองค์ความรู้ สมรรถนะ และวิชาชีพของครูอย่างต่อเนื่อง
4. มีระบบบริหารจัดการตามเกณฑ์รางวัลคุณภาพแห่งสำนักงานคณะกรรมการการศึกษาขั้นพื้นฐาน
5. มีระบบการจัดการศึกษาตามเกณฑ์รางวัลคุณภาพแห่งสำนักงานคณะกรรมการการศึกษาขั้นพื้นฐาน

ยุทธศาสตร์

1. พัฒนาคุณภาพผู้เรียน
2. พัฒนาคุณภาพครูและบุคลากรการศึกษาของโรงเรียน
3. พัฒนาระบบบริหารและการจัดการศึกษาด้วยระบบคุณภาพตามเกณฑ์รางวัลคุณภาพแห่งสำนักงานคณะกรรมการการศึกษาขั้นพื้นฐาน โดยใช้โมเดล PPK Model ในการขับเคลื่อนสู่ความสำเร็จ

กลยุทธ์ระดับองค์กร

1. มุ่งพัฒนาผู้เรียนให้มีความเป็นเลิศทางวิชาการสู่มาตรฐานสากล
2. ปลูกฝังคุณธรรม จริยธรรม และคุณลักษณะที่พึงประสงค์ ตามหลักปรัชญาเศรษฐกิจพอเพียง
3. พัฒนาครูและบุคลากรทางการศึกษาของโรงเรียนให้สามารถจัดการเรียนการสอนได้อย่างมีคุณภาพตามหลักสูตรโรงเรียนมาตรฐานสากล
4. พัฒนาระบบเทคโนโลยีสารสนเทศและการสื่อสารในการจัดการ
5. พัฒนาระบบบริหารจัดการตามเกณฑ์รางวัลคุณภาพแห่งสำนักงานคณะกรรมการการศึกษาขั้นพื้นฐาน โดยใช้โมเดล PPK Model ในการขับเคลื่อนสู่ความสำเร็จ
6. เสริมสร้างประสิทธิภาพการมีส่วนร่วม และวิถีชีวิตร่วมภาคี เครือข่ายร่วมกันพัฒนา



กลยุทธ์ระดับแผนงาน

1. ส่งเสริมและพัฒนาศักยภาพด้านวิชาการตามเกณฑ์รางวัลคุณภาพแห่งสำนักงานคณะกรรมการการศึกษาขั้นพื้นฐาน
2. พัฒนาหลักสูตรและกระบวนการเรียนรู้ตามมาตรฐานสากล
3. พัฒนาคุณธรรมจริยธรรม และคุณลักษณะอันพึงประสงค์
4. สนับสนุน และพัฒนาระบบดูแลช่วยเหลือผู้เรียนให้ได้เกณฑ์มาตรฐาน
5. พัฒนาครูและบุคลากรทางการศึกษาให้มีศักยภาพจัดการเรียนรู้ตามหลักสูตรโรงเรียนมาตรฐานสากล
6. พัฒนาระบบเครือข่ายคอมพิวเตอร์ เพื่อสนับสนุนการบริหารจัดการตามมาตรฐานสากล
7. พัฒนาระบบการบริหารจัดการตามเกณฑ์รางวัลคุณภาพแห่งสำนักงานคณะกรรมการการศึกษาขั้นพื้นฐาน โดยใช้โมเดล PPK Model ในการขับเคลื่อนสู่ความสำเร็จ
8. เสริมสร้างความสัมพันธ์และความร่วมมือในการให้บริการทางการศึกษาระหว่างสถานศึกษากับองค์กรนั้น
9. ส่งเสริม สนับสนุน การใช้แหล่งเรียนรู้และภูมิปัญญาท้องถิ่นในการจัดการเรียนการสอน

กลยุทธ์ของสพฐ.

1. พัฒนาคุณภาพผู้เรียนทุกระดับทุกประเภท
2. ขยายโอกาสเข้าถึงบริการการศึกษาที่มีคุณภาพและเสมอภาค
3. พัฒนาคุณภาพครูและบุคลากรทางการศึกษา
4. พัฒนาระบบการบริหารจัดการ

วัฒนธรรมองค์กรและค่านิยมของโรงเรียน

วัฒนธรรมองค์กรของโรงเรียน คือ เคารพผู้อาวุโส
ค่านิยมของโรงเรียน คือ ความรับผิดชอบต่อสังคม



● คณะสีของโรงเรียน

โรงเรียนพะเยาพิทยาคม ได้แบ่งนักเรียนออกเป็น 5 กลุ่ม หรือ 5 คณะสี เพื่อส่งเสริมและสนับสนุนให้แต่ละคณะสี ได้วางแผนดำเนินกิจกรรมที่ส่งเสริมสุขภาพ พลานามัย ความเป็นประชาธิปไตย และกิจกรรมที่เสริมสร้างคุณธรรม จริยธรรม ซึ่งแยกได้เป็น 5 คณะสี ดังนี้

สีม่วง	คณะศรีจอมธรรม
สีเขียว	คณะเจืองธรรมิกราช
สีเหลือง	คณะจอมผาเรือง
สีแดง	คณะมิ่งเมือง
สีแสด	คณะงำเมือง

● คณะกรรมการสถานศึกษาโรงเรียนพะเยาพิทยาคม

รายนามคณะกรรมการสถานศึกษาโรงเรียนพะเยาพิทยาคม

วาระการดำรงตำแหน่ง ปี พ.ศ. 2556- 2560

ที่	ชื่อ - สกุล	ตำแหน่ง
1	ร.อ.ดร.ธรรมนัส พรหมเผ่า	ประธานกรรมการ
2	นายแพทย์สุคนธ์ คำวิชัย	รองประธานกรรมการ
3	นายเสถียร เชื้อประเสริฐศักดิ์	กรรมการ
4	นายนพดล ภูชัย	กรรมการ
5	พ.ต.อ.คะนอง ไช่ทา	กรรมการ
6	ผศ.ดร.วุฒิชัย ไชยรินคำ	กรรมการ
7	นางสาวพรพรรณ วงศ์ประพันธ์	กรรมการ
8	นายจรัญ สิทธิกุลบุตร	กรรมการ
9	นายเสนีย์ มานนท์	กรรมการ
10	นายบุญโต เกียรติวิชัยงาม	กรรมการ
11	นายวินัย ตาระกา	กรรมการ
12	นายอภิชาติ ปิงเมือง	กรรมการ
13	นายประสงค์ พรหมสิทธิ์	กรรมการและเลขานุการ



คณะกรรมการสมาคมผู้ปกครองและครูโรงเรียนพะเยาพิทยาคม

ที่	ชื่อ-สกุล	ตำแหน่ง
1	นายแพทย์สุคนธ์ คำวิชัย	นายกสมาคม
2	นายประสงค์ พรหมสิทธิ์	อุปนายกสมาคมฯคนที่1
3	นายคงศักดิ์ ธรานิสร	อุปนายกสมาคมฯคนที่2
4	นายบรรจง วงศ์ราษฎร์	เลขานุการ
5	นางเกศรินทร์ รัตนรักษ์มงคล	ผู้ช่วยเลขานุการคนที่ 1
6	นางรุจิรา เครือพันธ์	ผู้ช่วยเลขานุการคนที่ 2
7	นายสมบัติ จันทร์ผ่องศรี	เหรัญญิก
8	นางอุบล กุลศรี	ผู้ช่วยเหรัญญิก
9	นายอภิชาติ ปิงเมือง	ประชาสัมพันธ์
10	นางผุสดี วัชรสกุลวงศ์	ผู้ช่วยประชาสัมพันธ์
11	นายผดุงสิงค์ ปงหาญ	ปฎิคม
12	นายวินัยตาระกา	ผู้ช่วยปฎิคม
13	นายประสงค์ เหล็กก้ว	นายทะเบียน
14	นางธัญวรัตน์ ภัทรภูตานนท์	ผู้ช่วยนายทะเบียน
15	นายแพทย์อรรถ ฟูลสวัสดิ์	กรรมการ
16	นายเสถียร เชื้อประเสริฐศักดิ์	กรรมการ
17	นายปรกรณ์ ซื่อสุวรรณ	กรรมการ
18	นายเอกรินทร์ สุกุลเจียมใจ	กรรมการ
19	นายอรณพ ยะตา	กรรมการ
20	นายนพพร ทาทาน	กรรมการ
21	นางวชิรภรณ์ นนทรี	กรรมการ
22	นางนงคราญ ยะตา	กรรมการ
23	นายประกิจ ซื่อสุวรรณ	กรรมการ
24	นางสาวศศิ์อร ศักดิ์กิตติพงศา	กรรมการ
25	นางเกตุมณี ใจปัญญา	กรรมการ
26	นางสาวทรัชพร ทวีเดช	กรรมการ



คณะกรรมการบริหารสมาคมนักเรียนเก่าพะเยาพิทยาคม และสตรีพะเยา

1. กรรมการที่ปรึกษา

ที่	ชื่อ-สกุล	ตำแหน่ง
1	ส.ส.อรุณี ชำนาญยา	กรรมการที่ปรึกษา
2	นายกองค์การบริหารส่วนจังหวัดพะเยา	กรรมการที่ปรึกษา
3	ผู้อำนวยการโรงเรียนพะเยาพิทยาคม	กรรมการที่ปรึกษา
4	นายวิชัย ธนาพรพูลพงษ์	กรรมการที่ปรึกษา
5	นายบุญศรี ทาลือ	กรรมการที่ปรึกษา
6	นายวิชฌุ สกฤตเจียมใจ	กรรมการที่ปรึกษา
7	นายแพทย์อรุณ พูลสวัสดิ์	กรรมการที่ปรึกษา
8	นายอัครา พรหมเผ่า	กรรมการที่ปรึกษา
9	นายกเทศมนตรีเมืองพะเยา	กรรมการที่ปรึกษา
10	นายกเทศมนตรีตำบลท่าวังทอง	กรรมการที่ปรึกษา
11	นายบรรจง วงษ์ราษฎร์	กรรมการที่ปรึกษา

2. กรรมการบริหารสมาคมฯ

ที่	ชื่อ-สกุล	ตำแหน่ง
1	นายนคร สรรพานิช	นายกสมาคมฯ
2	นายพิสนธ์ ศรีภัทรโชติ	อุปนายกคนที่1
3	นายสิทธิชัย งานดี	อุปนายกคนที่2
4	นางวิไลพร ชัยเมือง	เลขานุการ
5	นางศิวาพร เหลี่ยมศิริวัฒนา	ผู้ช่วยเลขานุการ
7	นางเกศวดี ศรีสมพร	ผู้ช่วยเลขานุการ
6	นายไพวัลย์ ลีลาชีนาเวศ	เหรัญญิก
7	นางวนิดา จันทราช	ผู้ช่วยเหรัญญิก
8	นายวรวิษญ์ ปิงเมือง	ปฎิคม
9	นางดารุณี ใหม่ตาจักร์	ผู้ช่วยปฎิคม
10	นายทวีศักดิ์ วาวงศ์มูล	ผู้ช่วยปฎิคม



คณะกรรมการบริหารสมาคมนักเรียนเก่าพะเยาพิทยาคม และสตรีพะเยา

2. กรรมการบริหารสมาคมฯ (ต่อ)

ที่	ชื่อ-สกุล	ตำแหน่ง
12	นายนพดล จันทราช	ผู้ช่วยปฏิคม
13	นายธีรศักดิ์ สิทธิชัยชนะกิจ	นายทะเบียน
14	นางสุคนธา เหล่าศิริไพศาลวัฒนา	ประชาสัมพันธ์
18	นายจตุพล มงคลยศ	ผู้ช่วยประชาสัมพันธ์
19	นางดารุณี สกุลเจียมใจ	กรรมการ
20	นางสาวนัยนา แผ่นทอง	กรรมการ
21	นายบัณฑิต ศีตีสาร	กรรมการ
22	นายอภิเดช ผันอากาศ	กรรมการ
23	พ.ต.ท.อภิรักษ์ นักรไ้	กรรมการ
24	นายอำนาจ สุขสถิต	กรรมการ
25	นายวิศักดิ์ คำวงษ์ษา	กรรมการ
26	นางภัทนารี วงศ์สา	กรรมการ
27	นายวิรุพท์ ผลมาก	กรรมการ
28	นางยุพิน กาศกุล	กรรมการ
29	นายพิเชษฐ์ วงศ์ประสิทธิ์	กรรมการ
30	นายอภิวัฒน์ เชื้อนสกุล	กรรมการ
31	นายอาทิตย์ โนคำ	กรรมการ
30	นางพัชราพร ป่าตุ้ม	กรรมการ
32	นางเอราวัล ถาวร	กรรมการ
33	นายธวัชชัย หน่อคำบุตร	กรรมการ
34	นายประกาศิต ทอนช่วย	กรรมการ
35	นางอริสรา แสงแก้ว	กรรมการ
36	นางสาวนวสรณ์ นิลวรรณวีรกุล	กรรมการ
33	นางสาวพิชญดา อินทะ	กรรมการ





ทำเนียบผู้บริหารโรงเรียนพะเยาพิทยาคม

ลำดับที่	รายนาม	ตำแหน่ง	ปีที่ดำรงตำแหน่ง
1	นายเชื้อ นนทาวสี	ครูใหญ่	พ.ศ.2479-2479
2	นายสมักร สิทธิเลิศ	ครูใหญ่	พ.ศ.2479-2481
3	นายมนู ยอดปัญญา	ครูใหญ่	พ.ศ.2481-2501
4	นายสวัสดิ์ อดุลยพงษ์	อาจารย์ใหญ่	พ.ศ.2501-2513
5	นางบุญรัตน์ โรจนศักดิ์	อาจารย์ใหญ่	พ.ศ.2513-2518
6	นายสมศักดิ์ ศรีสุวรรณ	อาจารย์ใหญ่	พ.ศ.2518-2520
7	นายอรุณ อาษา	ผู้อำนวยการ	พ.ศ.2520-2531
8	นายสาหร่าย แสงทอง	ผู้อำนวยการ	พ.ศ.2531-2534
9	นายวรรณ จันท์เพชร	ผู้อำนวยการ	พ.ศ.2534-2536
10	นายอรุณ อาษา	ผู้อำนวยการ	พ.ศ.2536-2537
11	นายกิตติโชค ห้อยยี่งู	ผู้อำนวยการ	พ.ศ.2537-2543
12	นายมานิตย์ ศรีพิทักษ์	ผู้อำนวยการ	พ.ศ.2543-2544
13	นายสุรัตน์ เจียรระกุล	ผู้อำนวยการ	พ.ศ.2544-2553
14	นายศรีวรรณ ปินใจ	ผู้อำนวยการ	พ.ศ.2553-2557
15	นายประสงค์ พรหมสิทธิ์	ผู้อำนวยการ	พ.ศ.2557-2560
16	นายพิเชษฐ์ สมฤทธิ์	ผู้อำนวยการ	พ.ศ.2560-ปัจจุบัน

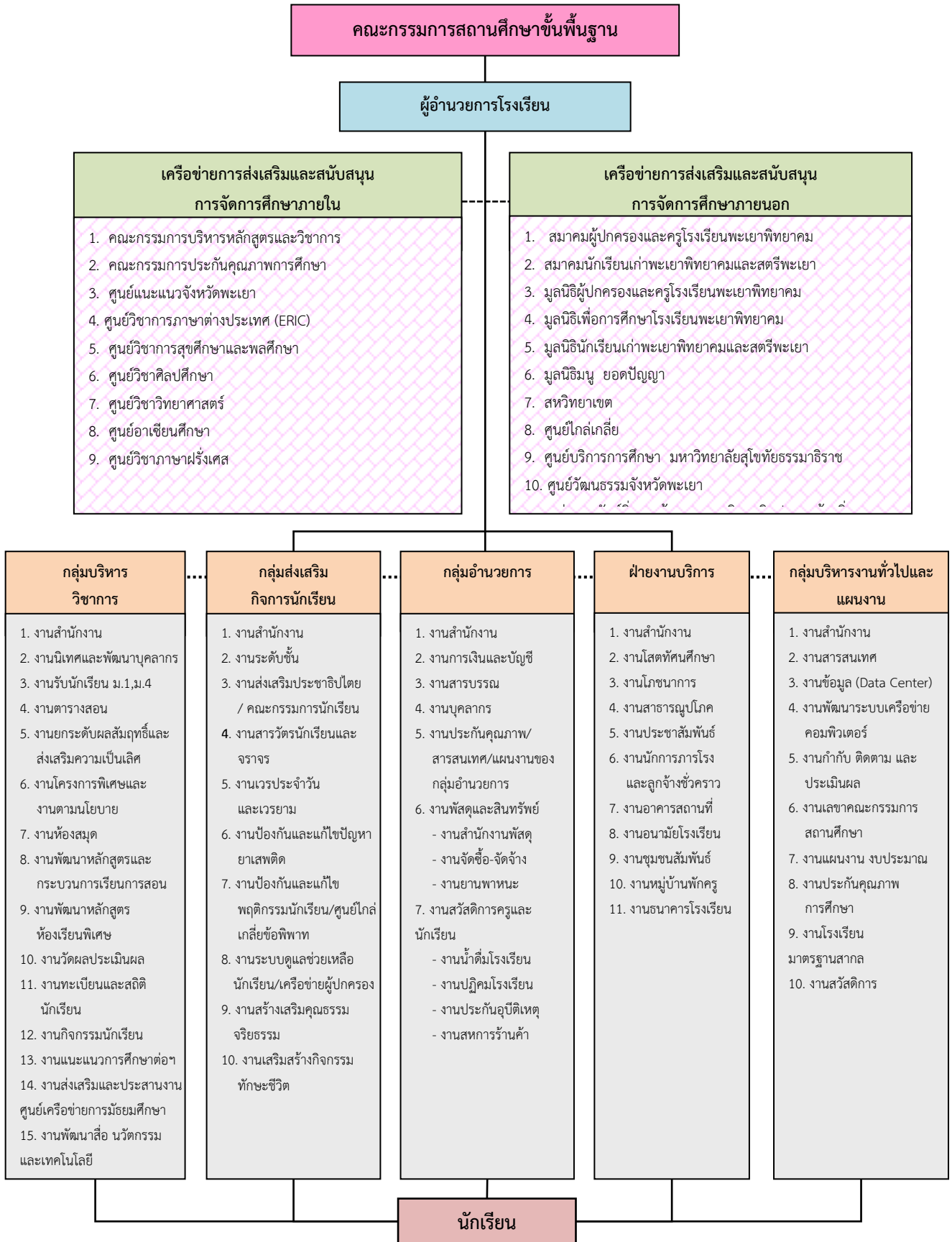

โครงสร้างการบริหารงานโรงเรียนพะเยาพิทยาคม



โครงสร้างการบริหารงานกลุ่มอำนวยการ

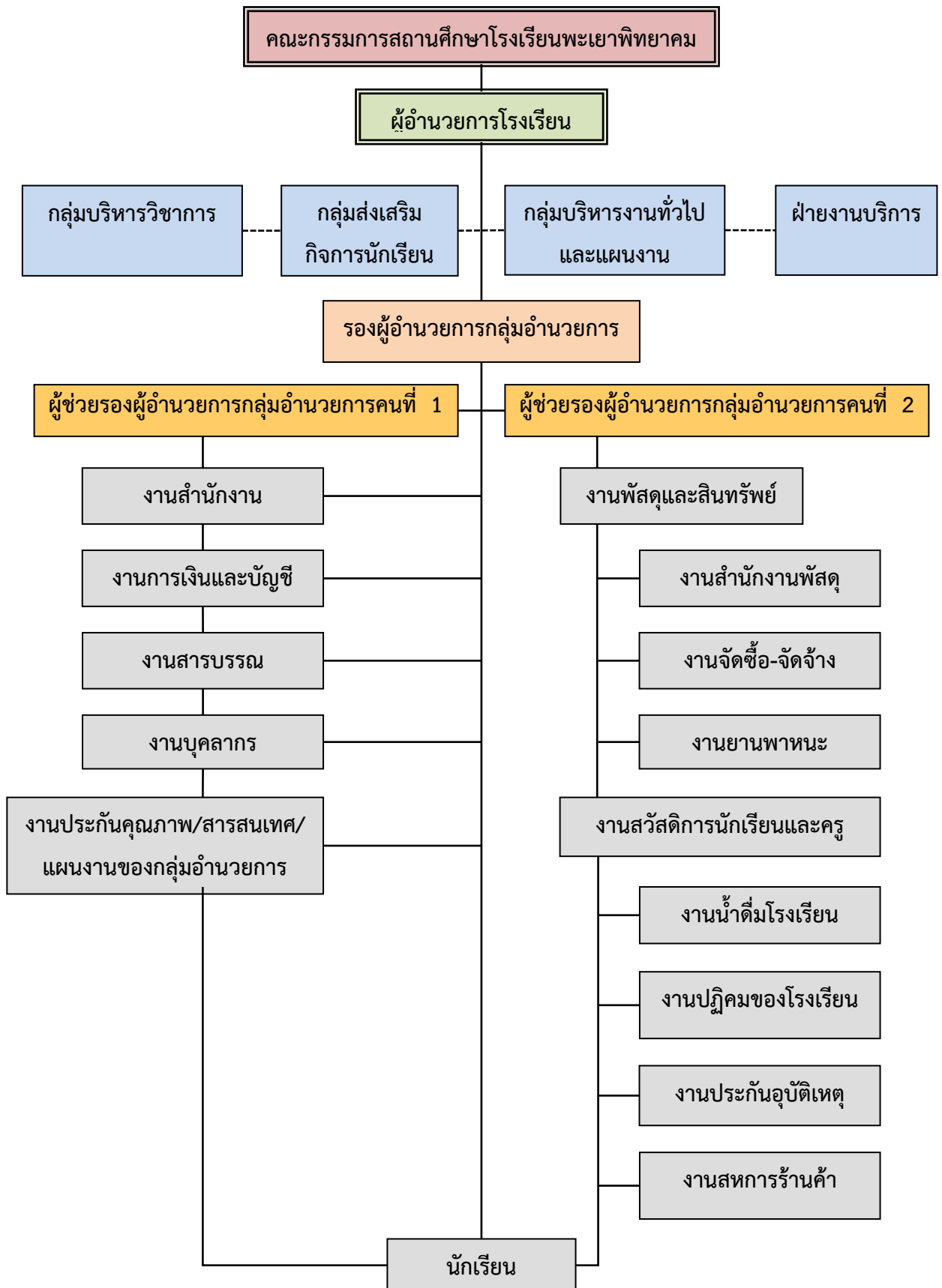

โครงสร้างการบริหารงานกลุ่มบริหารวิชาการ

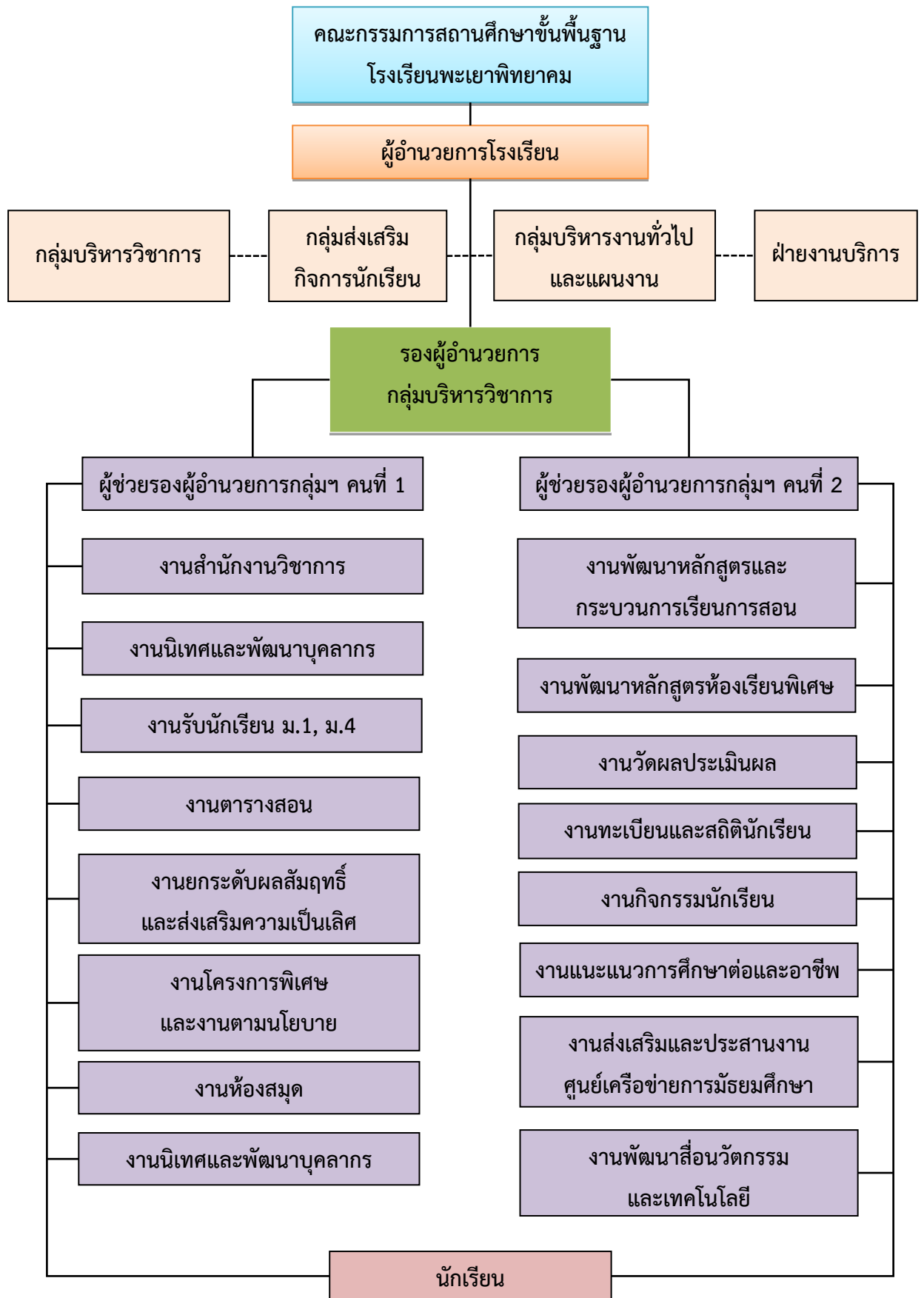

โครงสร้างการบริหารงานกลุ่มส่งเสริมกิจการนักเรียน

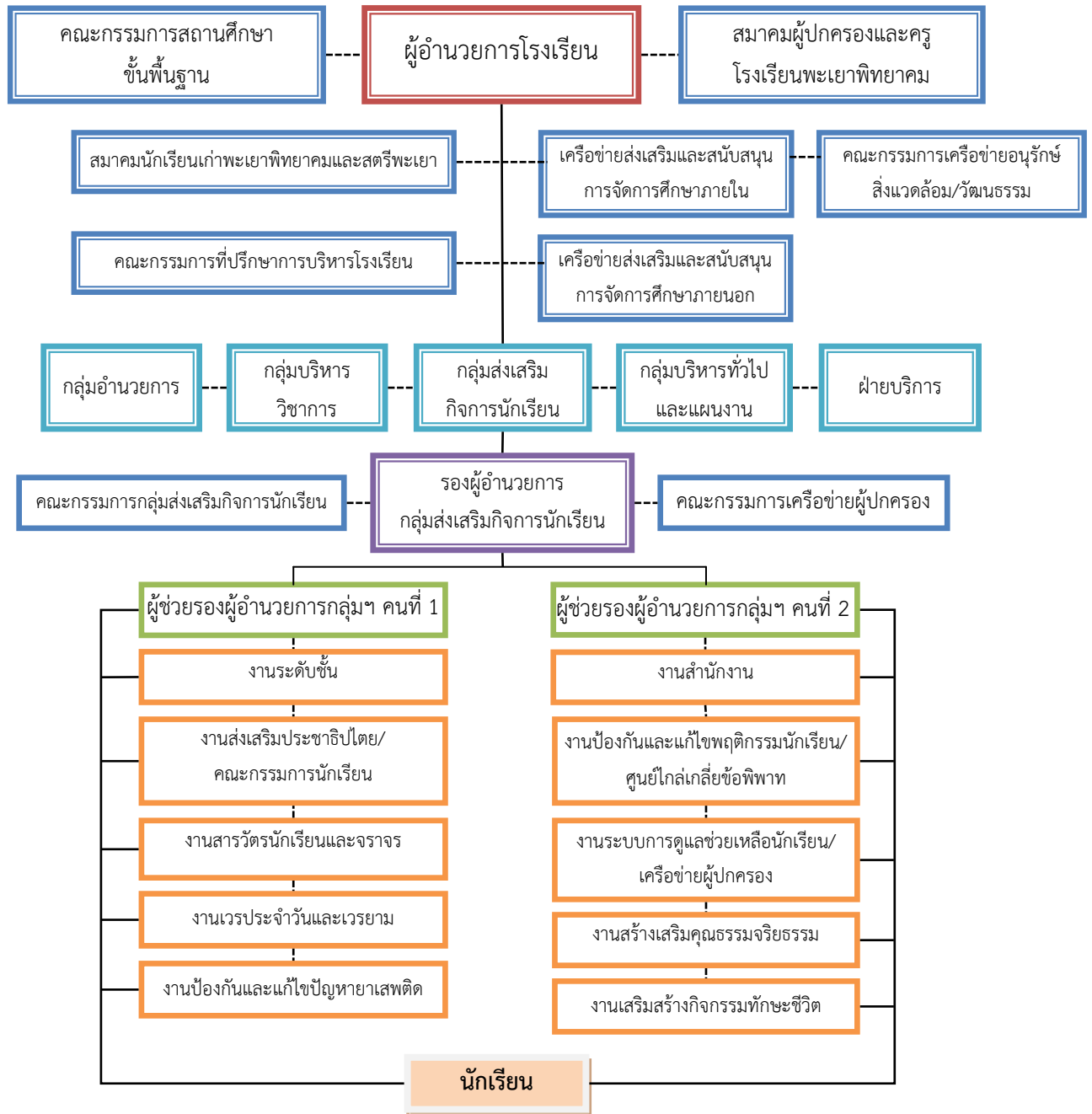



โครงสร้างการบริหารงานกลุ่มส่งเสริมกิจการโรงเรียน

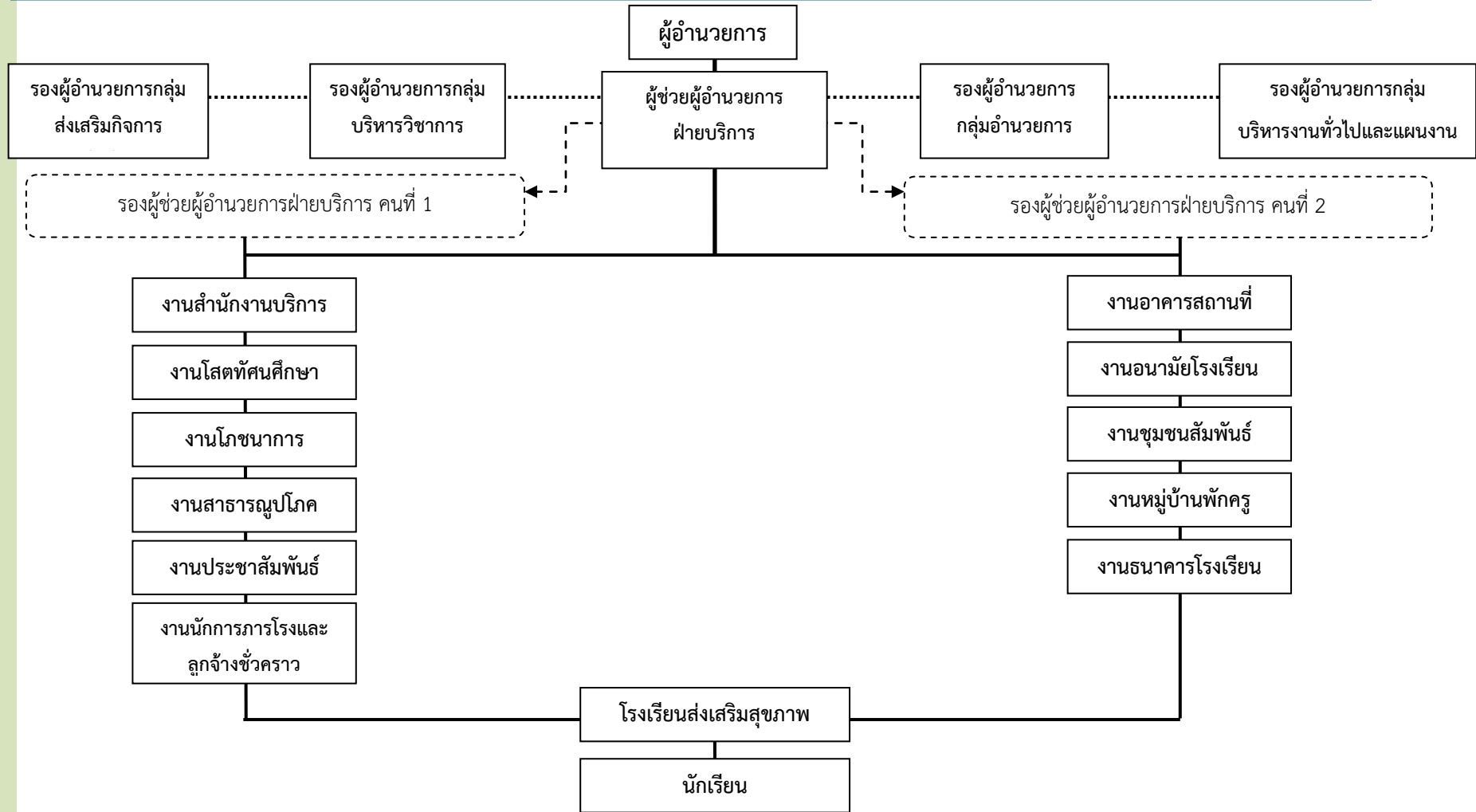

โครงสร้างการบริหารงานกลุ่มบริหารงานทั่วไปและแผนงาน

