

ผลสัมฤทธิ์ทางการเรียน

กลุ่มสาระภาษาไทย

ภาคเรียนที่ 2 ปีการศึกษา 2558

ระดับผลการเรียน	0	1	1.5	2	2.5	3	3.5	4	ร	มส	รวม
จำนวนนักเรียน	79	154	223	370	465	754	774	1,811	22	-	4,652
คิดเป็นร้อยละ	1.70	3.31	4.79	7.95	10.00	16.21	16.64	38.93	0.47	0.00	100

ผลการเรียนเฉลี่ย = 3.15

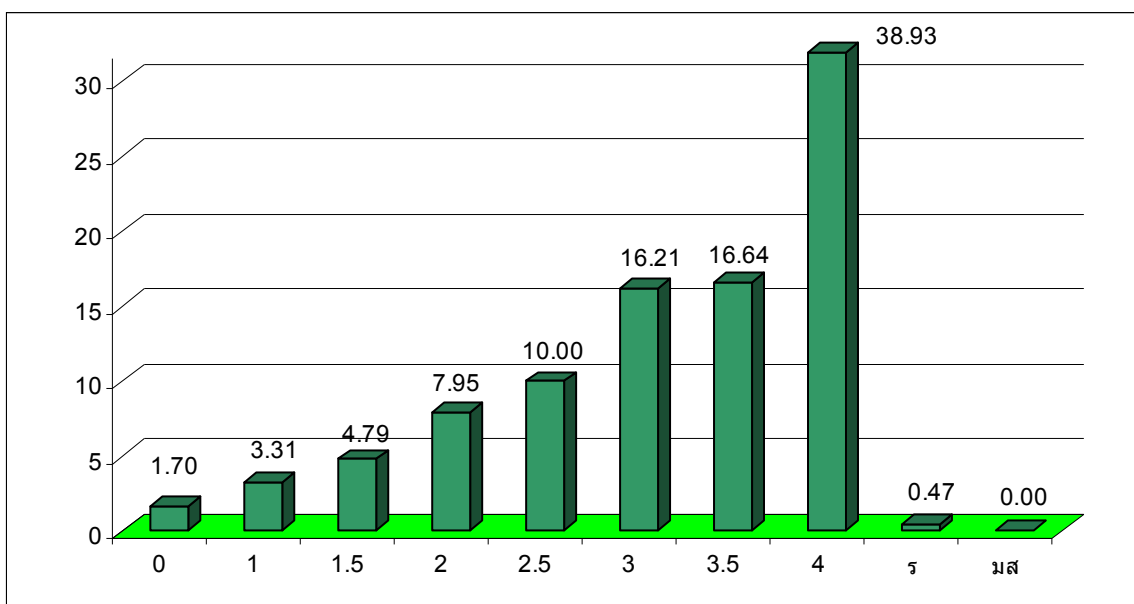

กราฟเปรียบเทียบระดับผลการเรียน กลุ่มสาระภาษาไทย
ระดับชั้นมัธยมศึกษาปีที่ 1 - 6 ภาคเรียนที่ 2 ปีการศึกษา 2558

สรุปผลสัมฤทธิ์ทางการเรียนของนักเรียนแยกตามระดับชั้น กลุ่มสาระ **ภาษาไทย**

ภาคเรียนที่ 2 ปีการศึกษา 2558

ชั้น	รหัสวิชา	0	1	1.5	2	2.5	3	3.5	4	ร	มส	รวม
ม.1	ท20205	1	1	23	37	73	71	86	323	-	-	615
	ท21102	31	44	40	72	72	76	97	185	-	-	617
ม.2	ท20207	-	-	-	1	4	13	14	32	-	-	64
	ท22102	23	34	43	63	74	88	91	177	2	-	595
ม.3	ท23102	5	21	44	60	50	82	82	260	1	-	605
ม.4	ท31102	1	10	19	41	59	105	99	270	3	-	607
	ท30204	-	-	-	-	-	-	-	85	-	-	85
	ท31208	4	1	3	11	11	24	17	16	2	-	89
ม.5	ท32102	7	18	24	41	58	161	144	116	12	-	581
	ท30208	-	1	1	2	2	7	10	64	-	-	87
ม.6	ท33102	7	23	26	42	62	114	134	210	-	-	618
	ท30212	-	1	-	-	-	13	-	73	2	-	89
	รวม	79	154	223	370	465	754	774	1,811	22	-	4,652

ผลสัมฤทธิ์ทางการเรียน

กลุ่มสาระคณิตศาสตร์

ภาคเรียนที่ 2 ปีการศึกษา 2558

ระดับผลการเรียน	0	1	1.5	2	2.5	3	3.5	4	ร	มส	รวม
จำนวนนักเรียน	72	469	501	763	856	1,011	869	1,985	5	-	6,531
คิดเป็นร้อยละ	1.10	7.18	7.67	11.68	13.11	15.48	13.31	30.39	0.08	0.00	100

ผลการเรียนเฉลี่ย = 2.90

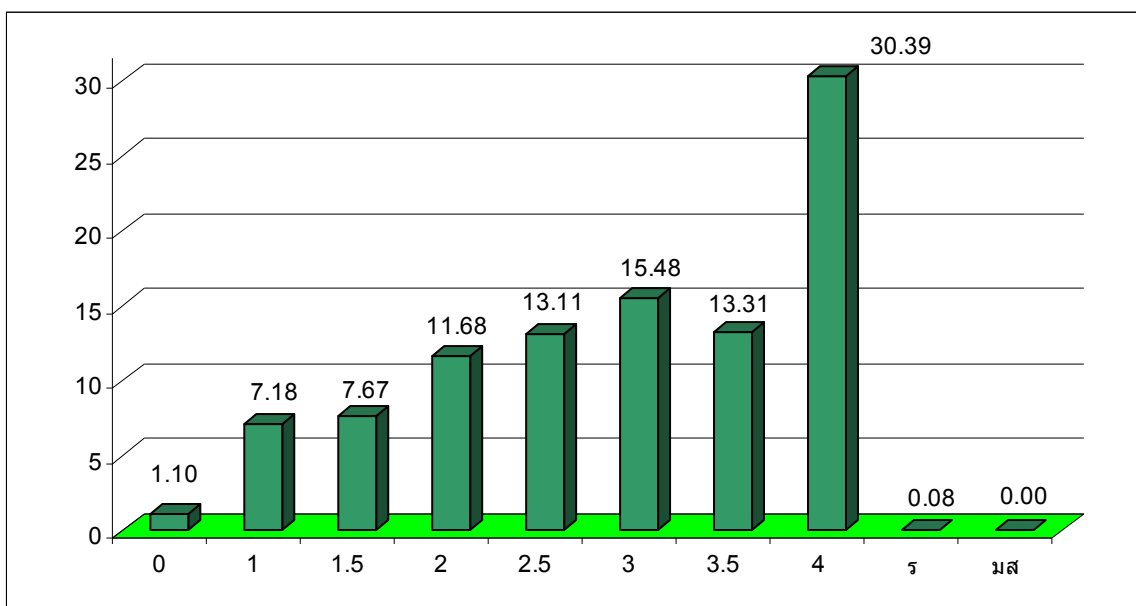

กราฟเปรียบเทียบระดับผลการเรียน กลุ่มสาระคณิตศาสตร์
ระดับชั้นมัธยมศึกษาปีที่ 1 - 6 ภาคเรียนที่ 2 ปีการศึกษา 2558

สรุปผลสัมฤทธิ์ทางการเรียนของนักเรียนแยกตามระดับชั้น กลุ่มสาระ **คณิตศาสตร์**

ภาคเรียนที่ 2 ปีการศึกษา 2558

ชั้น	รหัสวิชา	0	1	1.5	2	2.5	3	3.5	4	ร	มส	รวม
ม.1	ค21102	8	51	57	73	94	99	111	122	1	-	616
	ค20202	7	79	62	59	94	126	77	111	1	-	616
ม.2	ค22102	15	29	64	83	94	81	65	165	-	-	596
	ค20204	10	110	92	110	81	46	51	96	-	-	596
ม.3	ค23102	13	49	63	123	106	83	65	102	-	-	604
	ค20206	2	23	50	104	80	49	40	36	-	-	384
ม.4	ค31102	3	85	41	60	41	67	87	222	2	-	608
	ค30202	3	6	27	46	38	98	81	138	1	-	438
	ค30208	-	-	-	-	-	-	-	14	-	-	14
ม.5	ค32102	4	18	19	30	65	79	70	294	-	-	579
	ค30204	-	3	4	19	57	102	72	147	-	-	404
	ค30210	-	-	-	-	-	-	-	16	-	-	16
ม.6	ค33102	4	4	12	26	53	96	76	347	-	-	618
	ค30206	3	12	10	30	53	85	74	175	-	-	442
	รวม	72	469	501	763	856	1,011	869	1,985	5	-	6,531

ผลสัมฤทธิ์ทางการเรียน

กลุ่มสาระวิทยาศาสตร์

ภาคเรียนที่ 2 ปีการศึกษา 2558

ระดับผลการเรียน	0	1	1.5	2	2.5	3	3.5	4	ร	มส	รวม
จำนวนนักเรียน	118	236	263	546	845	1,300	1,286	2,205	19	-	6,818
คิดเป็นร้อยละ	1.73	3.46	3.86	8.01	12.39	19.07	18.86	32.34	0.28	0.00	100

ผลการเรียนเฉลี่ย = 3.10

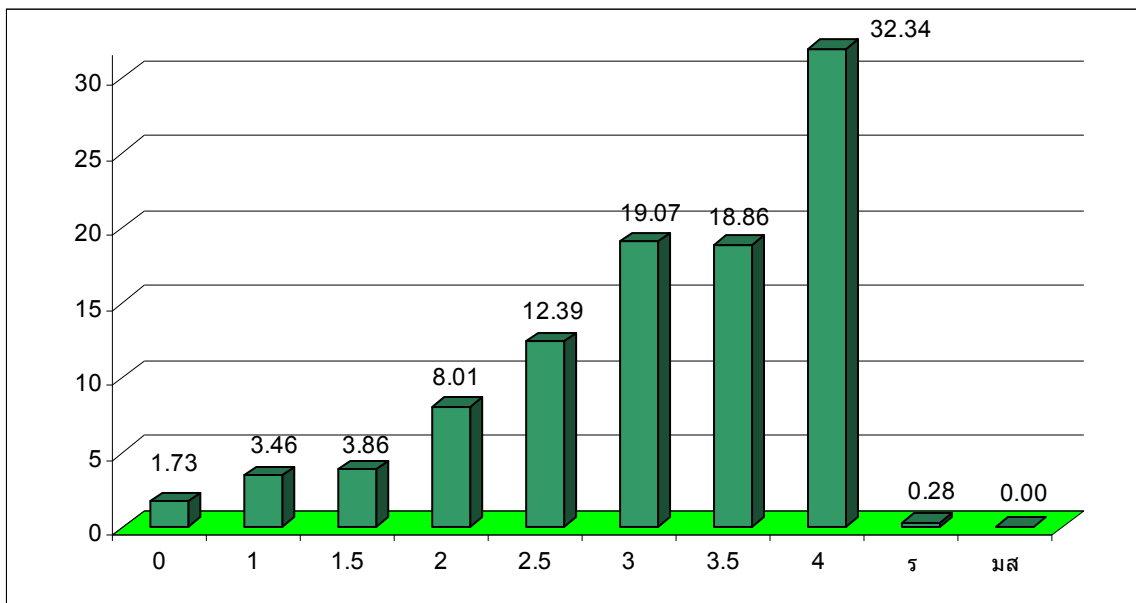

กราฟเปรียบเทียบระดับผลการเรียน กลุ่มสาระวิทยาศาสตร์
ระดับชั้นมัธยมศึกษาปีที่ 1 - 6 ภาคเรียนที่ 2 ปีการศึกษา 2558

สรุปผลสัมฤทธิ์ทางการเรียนของนักเรียนแยกตามระดับชั้น กลุ่มสาระ **วิทยาศาสตร์**

ภาคเรียนที่ 2 ปีการศึกษา 2558

ชั้น	รหัสวิชา	0	1	1.5	2	2.5	3	3.5	4	ร	มส	รวม
ม.1	ว21102	20	72	45	69	75	112	113	111	-	-	617
	ว20218	-	-	-	-	2	3	9	26	-	-	40
ม.2	ว22102	4	31	47	67	88	141	128	71	14	-	591
	ว20212	-	-	-	-	-	9	8	47	-	-	64
ม.3	ว23102	11	39	23	44	81	143	124	137	1	-	603
	ว20217	-	-	-	-	-	2	2	75	-	-	79
	ว23218	-	-	-	-	-	-	-	29	-	-	29
	ว23216	-	-	-	4	4	1	2	11	-	-	22
ม.4	ว31102	17	10	29	54	81	130	108	178	2	-	609
	ว30202	1	14	17	48	68	59	53	89	-	-	349
	ว30222	1	12	12	59	51	23	31	78	-	-	267
	ว30228	-	1	5	4	7	5	16	44	-	-	82
	ว30242	46	2	13	30	49	57	29	41	-	-	267
	ว30248	-	-	1	7	7	14	24	29	-	-	82
	ว30283	-	-	-	-	-	-	-	26	-	-	26
	ว31258	-	-	-	-	1	1	4	9	-	-	15
	ว32102	7	9	15	31	63	89	85	280	-	-	579
ม.5	ว30204	2	-	17	31	48	71	52	95	-	-	316
	ว30224	-	-	-	2	9	20	54	96	-	-	181
	ว30230	-	-	-	1	12	34	37	50	1	-	135
	ว30244	-	7	5	11	19	39	38	62	-	-	181
	ว30250	-	3	3	13	28	34	29	24	-	-	134
	ว32258	-	-	-	-	-	2	9	16	-	-	27
	ว30291	-	-	-	-	-	-	-	24	-	-	24
	ว33102	7	27	16	29	59	100	117	262	1	-	618
ม.6	ว33206	-	7	12	36	75	81	64	78	-	-	353
	ว33226	1	-	-	-	-	50	32	92	-	-	175
	ว33246	1	2	-	2	4	29	53	84	-	-	175
	ว33252	-	-	3	4	14	51	65	41	-	-	178
	รวม	118	236	263	546	845	1,300	1,286	2,205	19	-	6,818

ผลสัมฤทธิ์ทางการเรียน

กลุ่มสาระสังคม ศาสนา วัฒนธรรม

ภาคเรียนที่ 2 ปีการศึกษา 2558

ระดับผลการเรียน	0	1	1.5	2	2.5	3	3.5	4	ร	มส	รวม
จำนวนนักเรียน	94	518	402	828	956	1,564	1,384	4,748	70	-	10,564
คิดเป็นร้อยละ	0.89	4.90	3.81	7.84	9.05	14.80	13.10	44.95	0.66	0.00	100

ผลการเรียนเฉลี่ย = 3.21

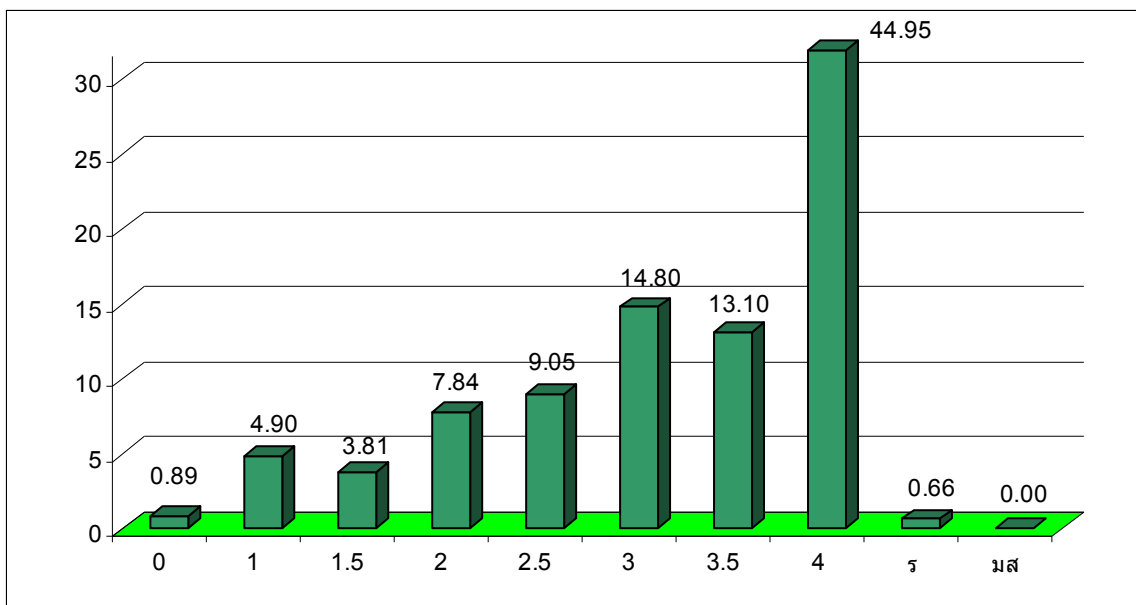

กราฟเปรียบเทียบระดับผลการเรียน กลุ่มสาระสังคม ศาสนา วัฒนธรรม
ระดับชั้นมัธยมศึกษาปีที่ 1 - 6 ภาคเรียนที่ 2 ปีการศึกษา 2558

สรุปผลสัมฤทธิ์ทางการเรียนของนักเรียนแยกตามระดับชั้น

กลุ่มสาระ **สังคม ศาสนา วัฒนธรรม**

ภาคเรียนที่ 2 ปีการศึกษา 2558

ชั้น	รหัสวิชา	0	1	1.5	2	2.5	3	3.5	4	ร	มส	รวม
ม.1	ส21102	1	20	32	80	64	70	103	238	9	-	617
	ส21104	4	35	22	34	56	56	100	309	1	-	617
	ส21232	2	-	-	-	16	57	90	452	-	-	617
ม.2	ส22102	18	17	19	43	58	104	92	243	-	-	594
	ส22104	4	52	33	74	74	109	58	155	33	-	592
	ส22234	3	-	-	-	-	50	31	513	-	-	597
ม.3	ส23102	4	31	8	39	28	75	104	312	3	-	604
	ส23104	4	113	48	75	103	103	74	76	6	-	602
	ส23202	-	-	-	-	-	5	7	45	-	-	57
	ส23208	-	1	1	3	1	5	4	7	-	-	22
	ส23209	-	-	-	-	1	-	5	34	-	-	40
	ส23236	5	16	2	27	71	162	60	259	3	-	605
	ส23206	-	3	-	10	-	-	7	48	-	-	68
	ส23208	-	1	1	3	1	5	4	7	-	-	22
ม.4	ส31102	8	26	30	73	98	145	86	141	1	-	608
	ส31209	-	-	-	-	-	5	8	16	-	-	29
	ส31203	-	-	1	2	2	4	2	1	-	-	12
	ส31205	1	11	25	16	14	8	8	2	-	-	85
	ส30231	6	13	20	38	51	76	75	329	1	-	609
	ส31208	-	-	-	20	15	6	3	-	-	-	44
	ส31208	-	-	-	20	15	6	3	-	-	-	44
ม.5	ส32102	14	35	53	83	59	96	87	153	1	-	581
	ส32104	-	23	43	101	103	113	50	141	-	-	574
	ส32208	-	12	16	27	22	40	39	103	3	-	262
	ส30233	3	-	1	1	9	28	47	491	-	-	580
ม.6	ส33102	4	49	29	32	57	85	99	256	6	-	617
	ส33104	8	46	16	34	30	68	68	340	1	-	611
	ส33206	4	9	3	11	17	82	76	62	-	-	264
	ส33208	1	6	-	5	7	12	1	22	2	-	56
	รวม	94	518	402	828	956	1,564	1,384	4,748	70	-	10,564

ผลสัมฤทธิ์ทางการเรียน

กลุ่มสาระสุขศึกษา พลศึกษา

ภาคเรียนที่ 2 ปีการศึกษา 2558

ระดับผลการเรียน	0	1	1.5	2	2.5	3	3.5	4	ร	มส	รวม
จำนวนนักเรียน	41	129	163	289	434	797	870	2,930	34	-	5,687
คิดเป็นร้อยละ	0.72	2.27	2.87	5.08	7.63	14.01	15.30	51.52	0.60	0.00	100

ผลการเรียนเฉลี่ย = 3.40

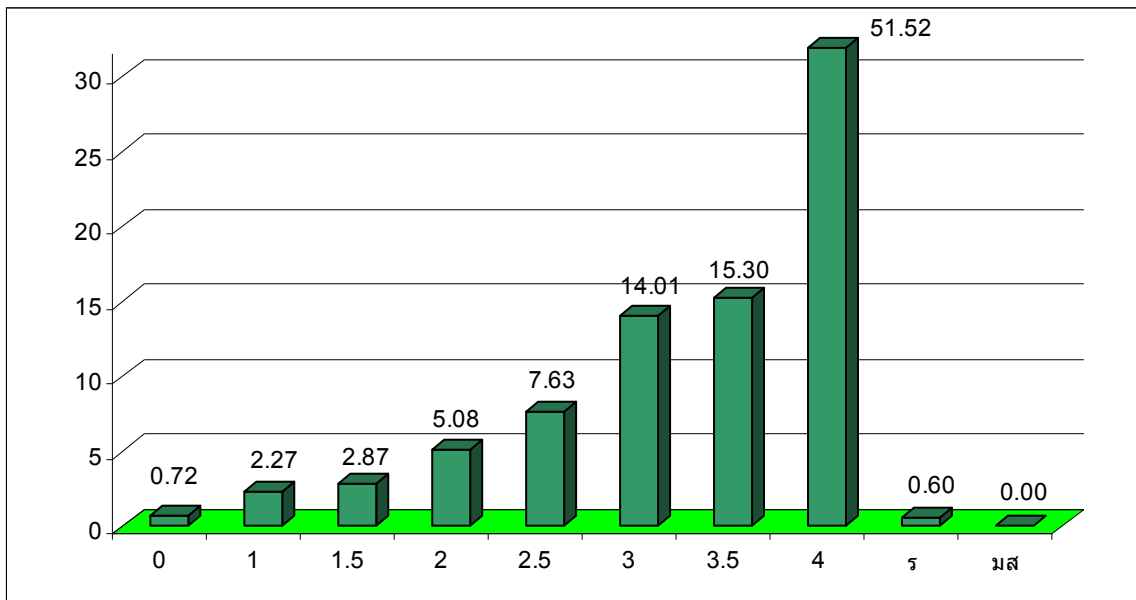

กราฟเปรียบเทียบระดับผลการเรียน กลุ่มสาระสุขศึกษา พลศึกษา
ระดับชั้นมัธยมศึกษาปีที่ 1 - 6 ภาคเรียนที่ 2 ปีการศึกษา 2558

สรุปผลสัมฤทธิ์ทางการเรียนของนักเรียนแยกตามระดับชั้น กลุ่มสาระ **สุขศึกษา พลศึกษา**

ภาคเรียนที่ 2 ปีการศึกษา 2558

ชั้น	รหัสวิชา	0	1	1.5	2	2.5	3	3.5	4	ร	มส	รวม
ม.1	พ21102	1	3	7	21	26	69	79	410	1	-	617
	พ21104	1	11	12	29	77	151	166	169	-	-	616
ม.2	พ22102	7	15	26	42	52	103	100	239	6	-	590
	พ22104	3	4	11	26	31	31	73	398	17	-	594
ม.3	พ23102	4	55	64	64	92	136	102	80	7	-	604
	พ23104	7	6	4	7	9	25	63	484	-	-	605
	พ20214	1	-	-	-	-	1	1	34	-	-	37
ม.4	พ31201	-	4	2	9	5	3	2	16	1	-	42
	พ31102	5	16	17	32	27	47	57	407	-	-	608
ม.5	พ32102	2	-	-	9	42	106	120	302	-	-	581
	พ32212	5	4	1	3	7	13	17	36	-	-	86
ม.6	พ33102	5	11	19	43	58	86	72	322	2	-	618
	พ33216	-	-	-	4	8	26	18	33	-	-	89
	รวม	41	129	163	289	434	797	870	2,930	34	-	5,687

ผลสัมฤทธิ์ทางการเรียน

กลุ่มสาระศิลปะศึกษา

ภาคเรียนที่ 2 ปีการศึกษา 2558

ระดับผลการเรียน	0	1	1.5	2	2.5	3	3.5	4	ร	มส	รวม
จำนวนนักเรียน	20	68	36	76	194	407	731	2,285	11	-	3,828
คิดเป็นร้อยละ	0.52	1.78	0.94	1.99	5.07	10.63	19.10	59.69	0.29	0.00	100

ผลการเรียนเฉลี่ย = 3.58

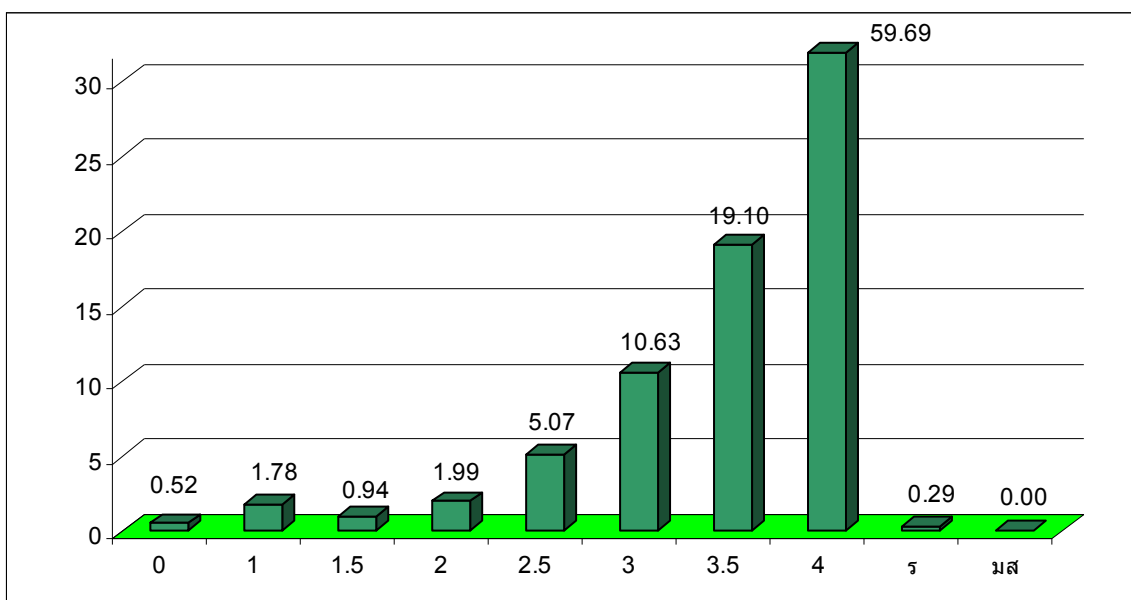

กราฟเปรียบเทียบระดับผลการเรียน กลุ่มสาระศิลปะ
ระดับชั้นมัธยมศึกษาปีที่ 1 - 6 ภาคเรียนที่ 2 ปีการศึกษา 2558

สรุปผลสัมฤทธิ์ทางการเรียนของนักเรียนแยกตามระดับชั้น กลุ่มสาระ **ศิลปศึกษา**

ภาคเรียนที่ 2 ปีการศึกษา 2558

ชั้น	รหัสวิชา	0	1	1.5	2	2.5	3	3.5	4	ร	มส	รวม
ม.1	ศ21102	2	11	4	18	43	88	131	318	-	-	615
ม.2	ศ22102	2	8	14	17	36	95	86	337	1	-	596
ม.3	ศ23102	5	43	11	20	46	70	38	366	6	-	605
	ศ23242	-	1	-	1	-	1	2	15	3	-	23
	ศ23248	-	-	3	-	-	3	2	9	-	-	17
	ศ23275	-	-	-	-	-	-	-	27	-	-	27
ม.4	ศ31102	4	2	-	-	-	8	218	376	-	-	608
	ศ31204	-	-	-	-	-	-	-	34	-	-	34
	ศ31278	-	-	-	-	-	-	-	27	-	-	27
	ศ31283	-	-	-	-	-	-	-	30	-	-	30
ม.5	ศ32102	5	-	-	9	49	103	203	210	1	-	580
ม.6	ศ33102	2	3	4	11	20	38	43	497	-	-	618
	ศ33216	-	-	-	-	-	-	-	24	-	-	24
	ศ33221	-	-	-	-	-	1	8	15	-	-	24
	รวม	20	68	36	76	194	407	731	2,285	11	-	3,828

ภาคเรียนที่ 2 ปีการศึกษา 2558

ระดับผลการเรียน	0	1	1.5	2	2.5	3	3.5	4	ร	มส	รวม
จำนวนนักเรียน	43	73	70	281	424	1,018	1,374	4,178	29	-	7,490
คิดเป็นร้อยละ	0.57	0.97	0.93	3.75	5.66	13.59	18.34	55.78	0.39	0.00	100

ผลการเรียนเฉลี่ย = 3.54

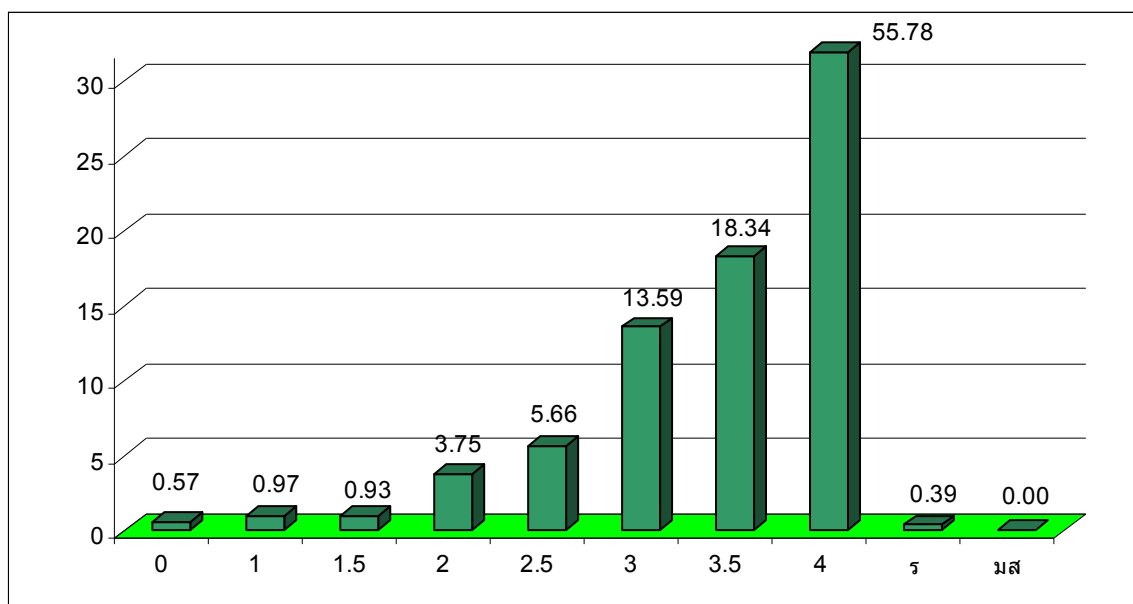

กราฟเปรียบเทียบระดับผลการเรียน กลุ่มสาระการเรียนรู้วิทยาศาสตร์และเทคโนโลยี
ระดับชั้นมัธยมศึกษาปีที่ 1 - 6 ภาคเรียนที่ 2 ปีการศึกษา 2558

การงานอาชีพและเทคโนโลยี

ภาคเรียนที่ 2 ปีการศึกษา 2558

ชั้น	รหัสวิชา	0	1	1.5	2	2.5	3	3.5	4	ร	มส	รวม
ม.1	ง20256	-	-	-	-	-	-	7	33	-	-	40
	ง21262	4	-	-	33	23	62	109	347	-	-	578
	ง21101	1	-	-	2	14	122	196	287	-	-	622
	ง21102	4	1	2	9	49	119	127	305	-	-	616
ม.2	ง22102	5	6	9	30	38	83	103	321	1	-	596
	ง22262	3	5	17	31	65	111	96	203	-	-	531
ม.3	ง23102	3	9	11	37	45	79	127	291	2	-	604
	ง23282	-	-	-	4	1	15	-	23	1	-	44
	ง23280	-	-	-	-	-	-	18	50	-	-	68
	ง23292	1	8	6	8	7	16	7	7	2	-	62
	ง23293	-	6	-	-	-	-	8	6	2	-	22
	ง20259	1	-	-	-	1	1	4	19	-	-	26
	ง20260	-	6	2	7	5	8	1	4	-	-	33
	ง23268	-	-	-	-	-	14	8	27	-	-	49
	ง23291	2	1	1	3	2	5	2	24	-	-	40
	ง20254	-	2	-	3	11	10	13	74	1	-	114
	ง20250	1	-	1	2	7	6	15	37	-	-	69
ม.4	ง31263	1	6	1	3	8	22	16	203	-	-	260
	ง31287	-	-	-	8	-	2	-	19	-	-	29
	ง31294	1	4	2	7	1	4	1	8	3	-	31
	ง31271	-	-	-	-	-	-	6	30	-	-	36
	ง30244	-	-	-	-	6	57	83	202	-	-	348
	ง31269	-	-	-	-	-	13	1	17	-	-	31
	ง30249	3	3	6	37	24	43	50	109	1	-	276
	ง31101	4	7	7	4	18	15	26	438	9	-	528
	ง31102	1	-	1	15	63	114	142	274	2	-	612
ม.5	ง32201	-	-	-	-	-	-	7	13	-	-	20
	ง32263	7	-	-	4	7	19	46	179	-	-	262
	ง32102	-	4	4	13	15	36	121	379	3	-	575
ม.6	ง33202	-	-	-	1	2	-	9	63	2	-	77
	ง33291	-	-	-	-	-	9	-	33	-	-	42
	ง33263	-	5	-	11	6	8	5	54	-	-	89
	ง30268	-	-	-	-	3	4	9	29	-	-	45
	ง30277	-	-	-	5	-	16	-	6	-	-	27
	ง33293	1	-	-	4	3	5	11	64	-	-	88
	รวม	43	73	70	281	424	1,018	1,374	4,178	29	-	7,490

ผลสัมฤทธิ์ทางการเรียน

กลุ่มสาระภาษาต่างประเทศ

ภาคเรียนที่ 2 ปีการศึกษา 2558

ระดับผลการเรียน	0	1	1.5	2	2.5	3	3.5	4	ร	มส	รวม
จำนวนนักเรียน	171	927	785	1,180	1,389	1,745	1,783	7,278	88	-	15,346
คิดเป็นร้อยละ	1.11	6.04	5.12	7.69	9.05	11.37	11.62	47.43	0.57	0.00	100

ผลการเรียนเฉลี่ย = 3.18

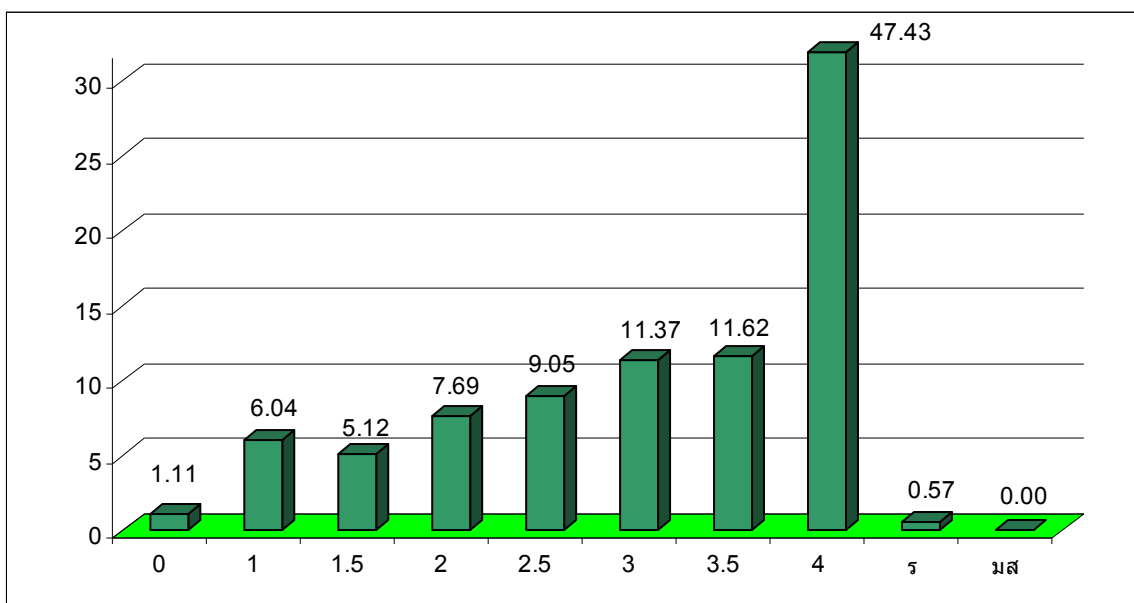

กราฟเปรียบเทียบระดับผลการเรียน กลุ่มสาระภาษาต่างประเทศ
ระดับชั้นมัธยมศึกษาปีที่ 1 - 6 ภาคเรียนที่ 2 ปีการศึกษา 2558

กลุ่มสาระภาษาต่างประเทศ แยกตามระดับชั้น

ชั้น	รหัสวิชา	0	1	1.5	2	2.5	3	3.5	4	ว	มส	รวม	
ม.1	อ21102	1	34	41	81	65	98	90	205	-	-	615	
	อ21212	-	-	-	-	-	-	26	589	-	-	615	
	อ21214	1	5	31	63	94	74	68	280	-	-	616	
	ฝ21216	1	-	-	6	2	4	17	55	-	-	85	
	จ21218	-	18	7	4	11	7	12	167	2	-	228	
	ญ21222	2	3	-	1	11	49	39	198	1	-	304	
ม.2	อ22102	12	87	65	72	77	90	50	143	-	-	596	
	อ22212	1	5	10	13	16	29	63	455	1	-	593	
	อ22214	15	10 3	45	72	80	61	65	149	5	-	595	
	ฝ22216	-	-	-	4	1	1	10	103	-	-	119	
	จ22218	1	22	8	7	17	15	15	135	4	-	224	
	ญ22222	11	3	2	5	13	16	20	108	-	-	178	
ม.3	อ23102	15	73	67	104	86	116	65	79	-	-	605	
	อ23212	15	44	22	45	42	49	47	341	-	-	605	
	อ23214	5	36	42	81	57	80	87	216	1	-	605	
	ฝ23216	1	11	-	2	6	3	10	86	-	-	119	
	จ23218	4	27	14	10	14	11	29	125	1	-	235	
	ญ23222	1	6	3	9	9	18	18	185	-	-	249	
ม.4	อ31206	-	39	36	24	23	17	13	21	1	-	174	
	อ31208	-	-	-	-	-	-	-	14	-	-	14	
	อ31102	5	35	45	77	115	118	84	128	1	-	608	
	อ31210	-	2	3	49	62	74	99	308	11	-	608	
	อ31212	12	66	47	48	46	52	74	263	-	-	608	
	ฝ31215	1	6	1	3	2	-	2	3	-	-	18	
	ฝ31217	1	6	1	3	2	-	2	3	-	-	18	
	ฝ31221	1	6	1	3	2	-	2	3	-	-	18	
	ฝ31219	-	-	-	-	-	-	-	6	74	-	-	80
	จ31221	-	2	2	5	6	8	7	8	4	-	42	
	จ31223	-	1	7	6	5	3	3	11	6	-	42	
	จ31225	1	3	1	2	8	18	15	114	-	-	162	
	จ31227	-	5	4	5	2	7	2	6	11	-	42	
	ญ31227	-	3	3	-	-	3	3	13	-	-	25	
	ญ31229	-	3	3	2	3	4	5	5	-	-	25	
	ญ31231	-	1	3	1	11	24	39	168	-	-	247	
ญ31233	-	3	3	-	-	3	3	13	-	-	25		

ชั้น	รหัสวิชา	0	1	1.5	2	2.5	3	3.5	4	ร	มส	รวม
ม.5	อ32102	1	6	21	25	56	120	131	219	2	-	581
	อ32206	5	11	12	35	25	43	16	29	-	-	176
	อ32208	-	-	-	-	-	-	-	-	-	-	0
	อ32210	14	28	26	31	60	114	123	185	-	-	581
	อ32212	4	46	37	65	85	106	78	158	1	-	580
	ฟ32215	2	3	1	3	4	1	-	4	-	-	18
	ฟ32217	2	3	1	3	4	1	-	4	-	-	18
	ฟ32219	-	-	-	-	-	-	-	90	-	-	90
	ฟ32221	-	-	-	-	7	4	3	4	-	-	18
	จ32221	-	5	4	4	3	5	7	24	11	-	63
	จ32223	-	11	-	-	2	4	6	16	5	-	44
	จ32225	-	9	7	5	8	10	14	124	2	-	179
	จ32227	-	5	4	4	9	5	7	8	2	-	44
	ญ32227	5	2	4	2	11	5	3	8	-	-	40
	ญ32229	3	3	4	6	2	4	3	2	-	-	27
	ญ32231	10	-	-	1	6	10	9	154	-	-	190
	ญ32233	2	2	1	1	4	4	5	8	-	-	27
ม.6	อ33206	2	1	6	8	20	28	57	48	5	-	175
	อ33102	4	35	80	106	105	61	52	173	-	-	616
	อ33210	4	27	21	21	25	53	87	378	2	-	618
	อ33212	3	21	15	21	20	25	40	467	6	-	618
	ฟ33215	-	-	-	2	5	3	2	3	-	-	15
	ฟ33217	-	-	-	2	5	3	2	3	-	-	15
	ฟ33219	-	-	-	-	-	26	6	76	-	-	108
	จ33221	-	15	4	3	3	12	4	31	2	-	74
	จ33223	3	13	5	1	4	2	3	13	-	-	44
	จ33225	-	5	4	14	15	16	13	97	1	-	165
	ญ33227	-	11	6	6	1	2	3	8	-	-	37
	ญ33229	-	1	1	1	-	3	3	18	-	-	27
	ญ33231	-	6	4	3	12	23	16	152	-	-	216
	รวม	171	927	785	1,180	1,389	1,745	1,783	7,278	88	-	15,346

**สรุปผลสัมฤทธิ์ทางการเรียนของนักเรียนแยกตามกลุ่มสาระ
ประจำปีการศึกษา 2558**

ภาคเรียนที่ 2 ปีการศึกษา 2558

กลุ่มสาระ	0	1	1.5	2	2.5	3	3.5	4	ร	มส	รวม
ภาษาไทย	79	154	223	370	465	754	774	1,811	22	-	4,652
คณิตศาสตร์	72	469	501	763	856	1,011	869	1,985	5	-	6,531
วิทยาศาสตร์	118	236	263	546	845	1,300	1,286	2,205	19	-	6,818
สังคมฯ	94	518	402	828	956	1,564	1,384	4,748	70	-	10,564
สุขศึกษา พลศึกษา	41	129	163	289	434	797	870	2,930	34	-	5,687
ศิลปะ	20	68	36	76	194	407	731	2,285	11	-	3,828
การงาน ฯ	43	73	70	281	424	1,018	1,374	4,178	29	-	7,490
ภาษาต่างประเทศ	171	927	785	1,180	1,389	1,745	1,783	7,278	88	-	15,346

ระดับผลการเรียนเฉลี่ยรวม 3.23

กลุ่มสาระ	ระดับผลการเรียนเฉลี่ย
ภาษาไทย	3.15
คณิตศาสตร์	2.90
วิทยาศาสตร์	3.10
สังคมฯ	3.21
สุขศึกษา พลศึกษา	3.40
ศิลปะ	3.58
การงาน ฯ	3.54
ภาษาต่างประเทศ	3.18

เปรียบเทียบระดับผลการเรียนของนักเรียน ระดับชั้นมัธยมศึกษาปีที่

1

ปีการศึกษา 2558

ภาคเรียนที่ 2

ระดับผลการเรียน	0	1	1.5	2	2.5	3	3.5	4	ร	มส	รวม
จำนวนนักเรียน	92	388	385	691	961	1,513	1,853	5,240	16	-	11,139
คิดเป็นร้อยละ	0.83	3.48	3.46	6.20	8.63	13.58	16.64	47.04	0.14	0.00	100

ผลการเรียนเฉลี่ย = 3.30

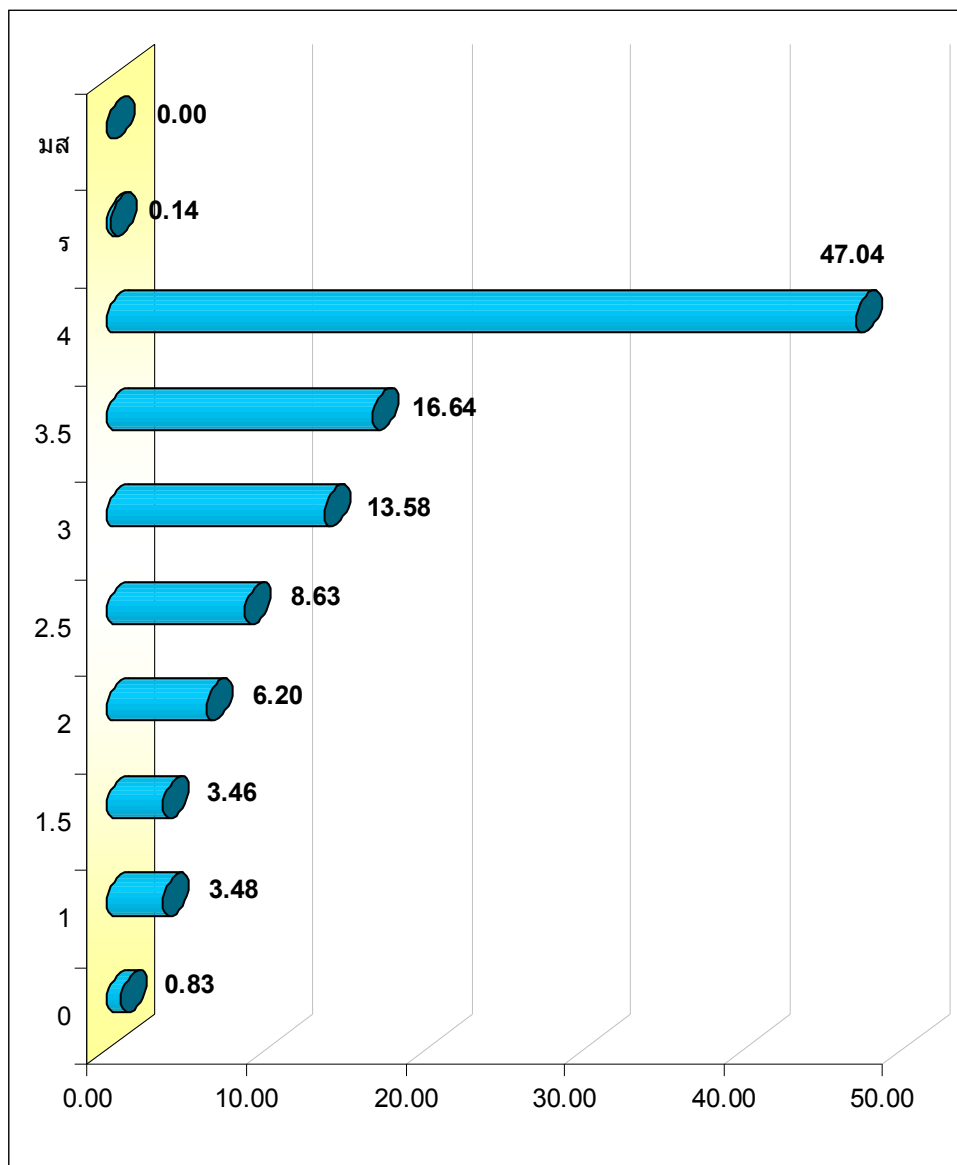

สรุปผลการเรียนนักเรียน ระดับชั้นมัธยมศึกษาปีที่ ๑

ภาคเรียนที่ 2

ที่	รหัสวิชา	0	1	1.5	2	2.5	3	3.5	4	ร	มส	รวม
1	ท20205	1	1	23	37	73	71	86	323	0	0	615
2	ท21102	31	44	40	72	72	76	97	185	0	0	617
3	ค21102	8	51	57	73	94	99	111	122	1	0	616
4	ค20202	7	79	62	59	94	126	77	111	1	0	616
5	ว21102	20	72	45	69	75	112	113	111	0	0	617
6	ว20218	0	0	0	0	2	3	9	26	0	0	40
7	ส21102	1	20	32	80	64	70	103	238	9	0	617
8	ส21104	4	35	22	34	56	56	100	309	1	0	617
9	ส21232	2	0	0	0	16	57	90	452	0	0	617
10	พ21102	1	3	7	21	26	69	79	410	1	0	617
11	พ21104	1	11	12	29	77	151	166	169	0	0	616
12	ศ21102	2	11	4	18	43	88	131	318	0	0	615
13	ง20256	0	0	0	0	0	0	7	33	0	0	40
14	ง21262	4	0	0	33	23	62	109	347	0	0	578
15	ง21101	1	0	0	2	14	122	196	287	0	0	622
16	ง21102	4	1	2	9	49	119	127	305	0	0	616
17	ฉ21102	1	34	41	81	65	98	90	205	0	0	615
18	ฉ21212	0	0	0	0	0	0	26	589	0	0	615
19	ฉ21214	1	5	31	63	94	74	68	280	0	0	616
20	ฝ21216	1	0	0	6	2	4	17	55	0	0	85
21	จ21218	0	18	7	4	11	7	12	167	2	0	228
22	ญ21222	2	3	0	1	11	49	39	198	1	0	304
	รวม	92	388	385	691	961	1,513	1,853	5,240	16	-	11,139

เปรียบเทียบระดับผลการเรียนของนักเรียน ระดับชั้นมัธยมศึกษาปีที่

2

ปีการศึกษา 2558

ภาคเรียนที่ 2

ระดับผลการเรียน	0	1	1.5	2	2.5	3	3.5	4	ร	มส	รวม
จำนวนนักเรียน	137	531	505	760	899	1,276	1,219	4,090	84	-	9,501
คิดเป็นร้อยละ	1.44	5.59	5.32	8.00	9.46	13.43	12.83	43.05	0.88	0.00	100

ผลการเรียนเฉลี่ย = 3.13

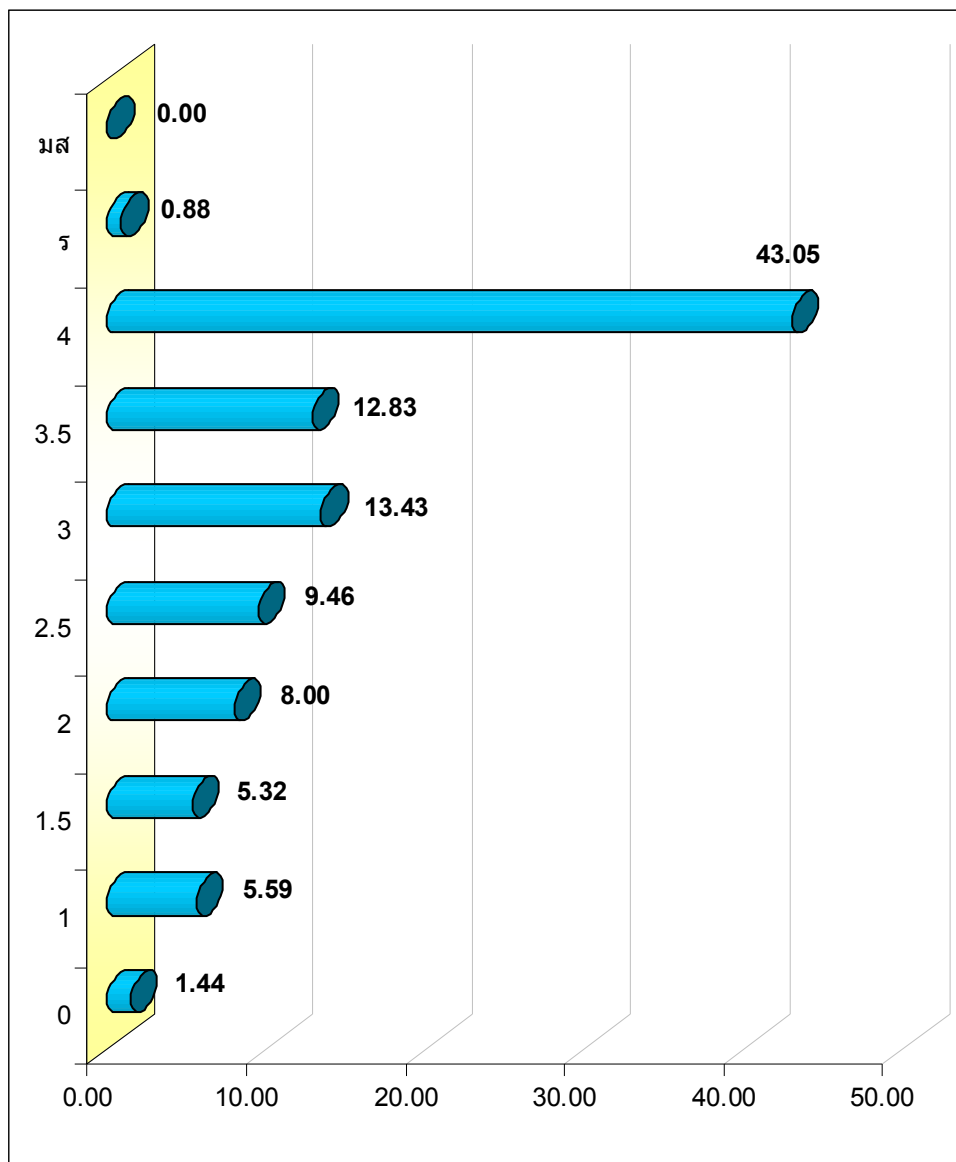

สรุปผลการเรียนนักเรียน ระดับชั้นมัธยมศึกษาปีที่ ๒

ภาคเรียนที่ ๒

ที่	รหัสวิชา	0	1	1.5	2	2.5	3	3.5	4	ว	มส	รวม
1	ท20207	0	0	0	1	4	13	14	32	0	0	64
2	ท22102	23	34	43	63	74	88	91	177	2	0	595
3	ค22102	15	29	64	83	94	81	65	165	0	0	596
4	ค20204	10	110	92	110	81	46	51	96	0	0	596
5	ว22102	4	31	47	67	88	141	128	71	14	0	591
6	ว20212	0	0	0	0	0	9	8	47	0	0	64
7	ส22102	18	17	19	43	58	104	92	243	0	0	594
8	ส22104	4	52	33	74	74	109	58	155	33	0	592
9	ส22234	3	0	0	0	0	50	31	513	0	0	597
10	พ22102	7	15	26	42	52	103	100	239	6	0	590
11	พ22104	3	4	11	26	31	31	73	398	17	0	594
12	ศ22102	2	8	14	17	36	95	86	337	1	0	596
13	ง22102	5	6	9	30	38	83	103	321	1	0	596
14	ง22262	3	5	17	31	65	111	96	203	0	0	531
15	จ22102	12	87	65	72	77	90	50	143	0	0	596
16	จ22212	1	5	10	13	16	29	63	455	1	0	593
17	จ22214	15	103	45	72	80	61	65	149	5	0	595
18	ฉ22216	0	0	0	4	1	1	10	103	0	0	119
19	ช22218	1	22	8	7	17	15	15	135	4	0	224
20	ญ22222	11	3	2	5	13	16	20	108	0	0	178
	รวม	137	531	505	760	899	1,276	1,219	4,090	84	-	9,501

เปรียบเทียบระดับผลการเรียนของนักเรียน ระดับชั้นมัธยมศึกษาปีที่

3

ปีการศึกษา 2558

ระดับผลการเรียน	0	1	1.5	2	2.5	3	3.5	4	ร	มส	รวม
จำนวนนักเรียน	110	630	490	896	965	1,377	1,243	4,040	40	-	9,791
คิดเป็นร้อยละ	1.12	6.43	5.00	9.15	9.86	14.06	12.70	41.26	0.41	0.00	100

ผลการเรียนเฉลี่ย = 3.10

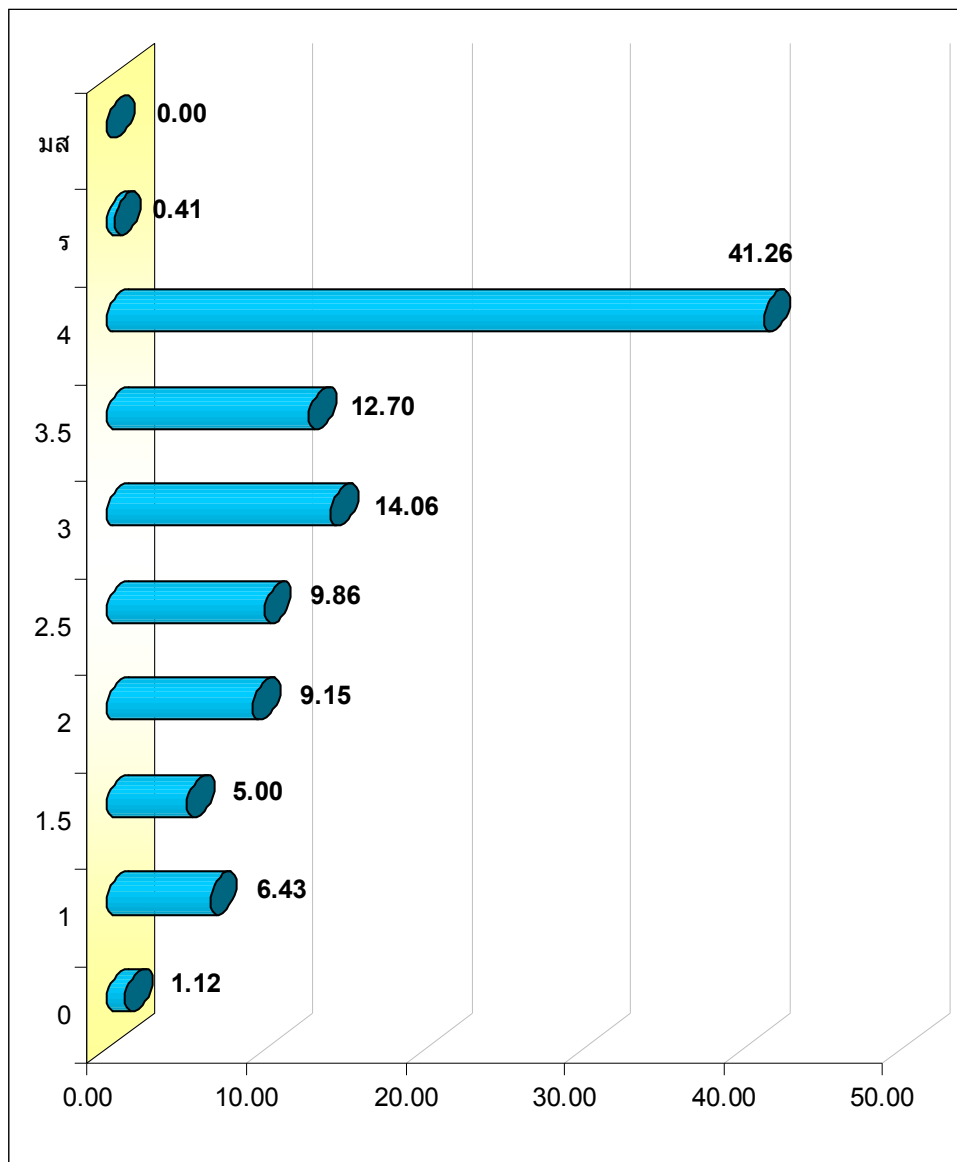

สรุปผลการเรียนนักเรียน ระดับชั้นมัธยมศึกษาปีที่ ๓

ที่	รหัสวิชา	0	1	1.5	2	2.5	3	3.5	4	ร	มส	รวม
1	ท23102	5	21	44	60	50	82	82	260	1	0	605
2	ค23102	13	49	63	123	106	83	65	102	0	0	604
3	ค20206	2	23	50	104	80	49	40	36	0	0	384
4	ว23102	11	39	23	44	81	143	124	137	1	0	603
5	ว20217	0	0	0	0	0	2	2	75	0	0	79
6	ว23218	0	0	0	0	0	0	0	29	0	0	29
7	ว23216	0	0	0	4	4	1	2	11	0	0	22
8	ส23102	4	31	8	39	28	75	104	312	3	0	604
9	ส23104	4	113	48	75	103	103	74	76	6	0	602
10	ส23202	0	0	0	0	0	5	7	45	0	0	57
11	ส23208	0	1	1	3	1	5	4	7	0	0	22
12	ส23209	0	0	0	0	1	0	5	34	0	0	40
13	ส23236	5	16	2	27	71	162	60	259	3	0	605
14	ส23206	0	3	0	10	0	0	7	48	0	0	68
15	พ23102	4	55	64	64	92	136	102	80	7	0	604
16	พ23104	7	6	4	7	9	25	63	484	0	0	605
17	พ20214	1	0	0	0	0	1	1	34	0	0	37
18	ศ23102	5	43	11	20	46	70	38	366	6	0	605
19	ศ23242	0	1	0	1	0	1	2	15	3	0	23
20	ศ23248	0	0	3	0	0	3	2	9	0	0	17
21	ศ23275	0	0	0	0	0	0	0	27	0	0	27
22	ง23102	3	9	11	37	45	79	127	291	2	0	604
23	ง23282	0	0	0	4	1	15	0	23	1	0	44
24	ง23280	0	0	0	0	0	0	18	50	0	0	68
25	ง23292	1	8	6	8	7	16	7	7	2	0	62
26	ง23293	0	6	0	0	0	0	8	6	2	0	22
27	ง20259	1	0	0	0	1	1	4	19	0	0	26
28	ง20260	0	6	2	7	5	8	1	4	0	0	33
29	ง23268	0	0	0	0	0	14	8	27	0	0	49
30	ง23291	2	1	1	3	2	5	2	24	0	0	40
31	ง20254	0	2	0	3	11	10	13	74	1	0	114
32	ง20250	1	0	1	2	7	6	15	37	0	0	69
33	ฉ23102	15	73	67	104	86	116	65	79	0	0	605
34	ฉ23212	15	44	22	45	42	49	47	341	0	0	605
35	ฉ23214	5	36	42	81	57	80	87	216	1	0	605
36	ฝ23216	1	11	0	2	6	3	10	86	0	0	119
37	จ23218	4	27	14	10	14	11	29	125	1	0	235
38	ญ23222	1	6	3	9	9	18	18	185	0	0	249
	รวม	110	630	490	896	965	1,377	1,243	4,040	40	-	9,791

เปรียบเทียบระดับผลการเรียนของนักเรียน ระดับชั้นมัธยมศึกษาปีที่



ปีการศึกษา 2558

ภาคเรียนที่ 2

ระดับผลการเรียน	0	1	1.5	2	2.5	3	3.5	4	ร	มส	รวม
จำนวนนักเรียน	131	414	439	852	1,032	1,486	1,692	5,073	62	-	11,181
คิดเป็นร้อยละ	1.17	3.70	3.93	7.62	9.23	13.29	15.13	45.37	0.55	0.00	100

ผลการเรียนเฉลี่ย = 3.24

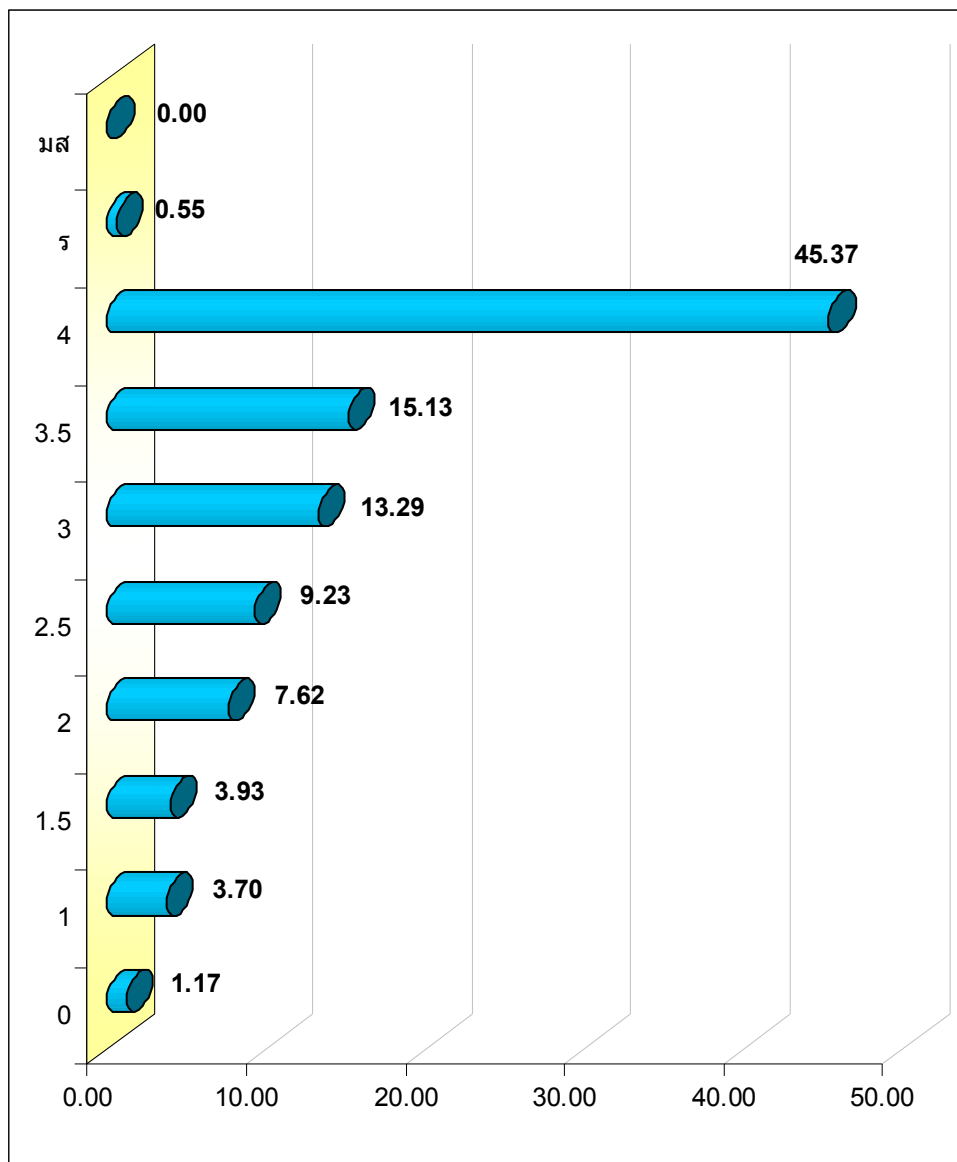

สรุปผลการเรียนนักเรียน ระดับชั้นมัธยมศึกษาปีที่ ๔

ที่	รหัสวิชา	0	1	1.5	2	2.5	3	3.5	4	ร	มส	รวม
1	ท31102	1	10	19	41	59	105	99	270	3	0	607
2	ท30204	0	0	0	0	0	0	0	85	0	0	85
3	ท31208	4	1	3	11	11	24	17	16	2	0	89
4	ค31102	3	85	41	60	41	67	87	222	2	0	608
5	ค30202	3	6	27	46	38	98	81	138	1	0	438
6	ค30208	0	0	0	0	0	0	0	14	0	0	14
7	ว31102	17	10	29	54	81	130	108	178	2	0	609
8	ว30202	1	14	17	48	68	59	53	89	0	0	349
9	ว30222	1	12	12	59	51	23	31	78	0	0	267
10	ว30228	0	1	5	4	7	5	16	44	0	0	82
11	ว30242	46	2	13	30	49	57	29	41	0	0	267
12	ว30248	0	0	1	7	7	14	24	29	0	0	82
13	ว30283	0	0	0	0	0	0	0	26	0	0	26
14	ว31258	0	0	0	0	1	1	4	9	0	0	15
15	ส31102	8	26	30	73	98	145	86	141	1	0	608
16	ส31209	0	0	0	0	0	5	8	16	0	0	29
17	ส31203	0	0	1	2	2	4	2	1	0	0	12
18	ส31205	1	11	25	16	14	8	8	2	0	0	85
19	ส30231	6	13	20	38	51	76	75	329	1	0	609
20	ส31208	0	0	0	20	15	6	3	0	0	0	44
21	พ31201	0	4	2	9	5	3	2	16	1	0	42
22	พ31102	5	16	17	32	27	47	57	407	0	0	608
23	ค31102	4	2	0	0	0	8	218	376	0	0	608
24	ค31204	0	0	0	0	0	0	0	34	0	0	34
25	ค31278	0	0	0	0	0	0	0	27	0	0	27
26	ค31283	0	0	0	0	0	0	0	30	0	0	30
27	ง31263	1	6	1	3	8	22	16	203	0	0	260
28	ง31287	0	0	0	8	0	2	0	19	0	0	29
29	ง31294	1	4	2	7	1	4	1	8	3	0	31
30	ง31271	0	0	0	0	0	0	6	30	0	0	36
31	ง30244	0	0	0	0	6	57	83	202	0	0	348
32	ง31269	0	0	0	0	0	13	1	17	0	0	31
33	ง30249	3	3	6	37	24	43	50	109	1	0	276
34	ง31101	4	7	7	4	18	15	26	438	9	0	528
35	ง31102	1	0	1	15	63	114	142	274	2	0	612
36	ฉ31206	0	39	36	24	23	17	13	21	1	0	174
37	ฉ31208	0	0	0	0	0	0	0	14	0	0	14
38	ฉ31102	5	35	45	77	115	118	84	128	1	0	608
39	ฉ31210	0	2	3	49	62	74	99	308	11	0	608
40	ฉ31212	12	66	47	48	46	52	74	263	0	0	608
41	ฝ31215	1	6	1	3	2	0	2	3	0	0	18
42	ฝ31217	1	6	1	3	2	0	2	3	0	0	18
43	ฝ31221	1	6	1	3	2	0	2	3	0	0	18
44	ฝ31219	0	0	0	0	0	0	6	74	0	0	80
45	จ31221	0	2	2	5	6	8	7	8	4	0	42
46	จ31223	0	1	7	6	5	3	3	11	6	0	42
47	จ31225	1	3	1	2	8	18	15	114	0	0	162
48	จ31227	0	5	4	5	2	7	2	6	11	0	42
49	ญ31227	0	3	3	0	0	3	3	13	0	0	25
50	ญ31229	0	3	3	2	3	4	5	5	0	0	25
51	ญ31231	0	1	3	1	11	24	39	168	0	0	247
52	ญ31233	0	3	3	0	0	3	3	13	0	0	25
	รวม	131	414	439	852	1,032	1,486	1,692	5,073	62	-	11,181

เปรียบเทียบระดับผลการเรียนของนักเรียน ระดับชั้นมัธยมศึกษาปีที่

5

ปีการศึกษา 2558

ภาคเรียนที่ 2

ระดับผลการเรียน	0	1	1.5	2	2.5	3	3.5	4	ร	มส	รวม
จำนวนนักเรียน	104	271	328	616	960	1,628	1,742	4,328	44	-	10,021
คิดเป็นร้อยละ	1.04	2.70	3.27	6.15	9.58	16.25	17.38	43.19	0.44	0.00	100

ผลการเรียนเฉลี่ย = 3.28

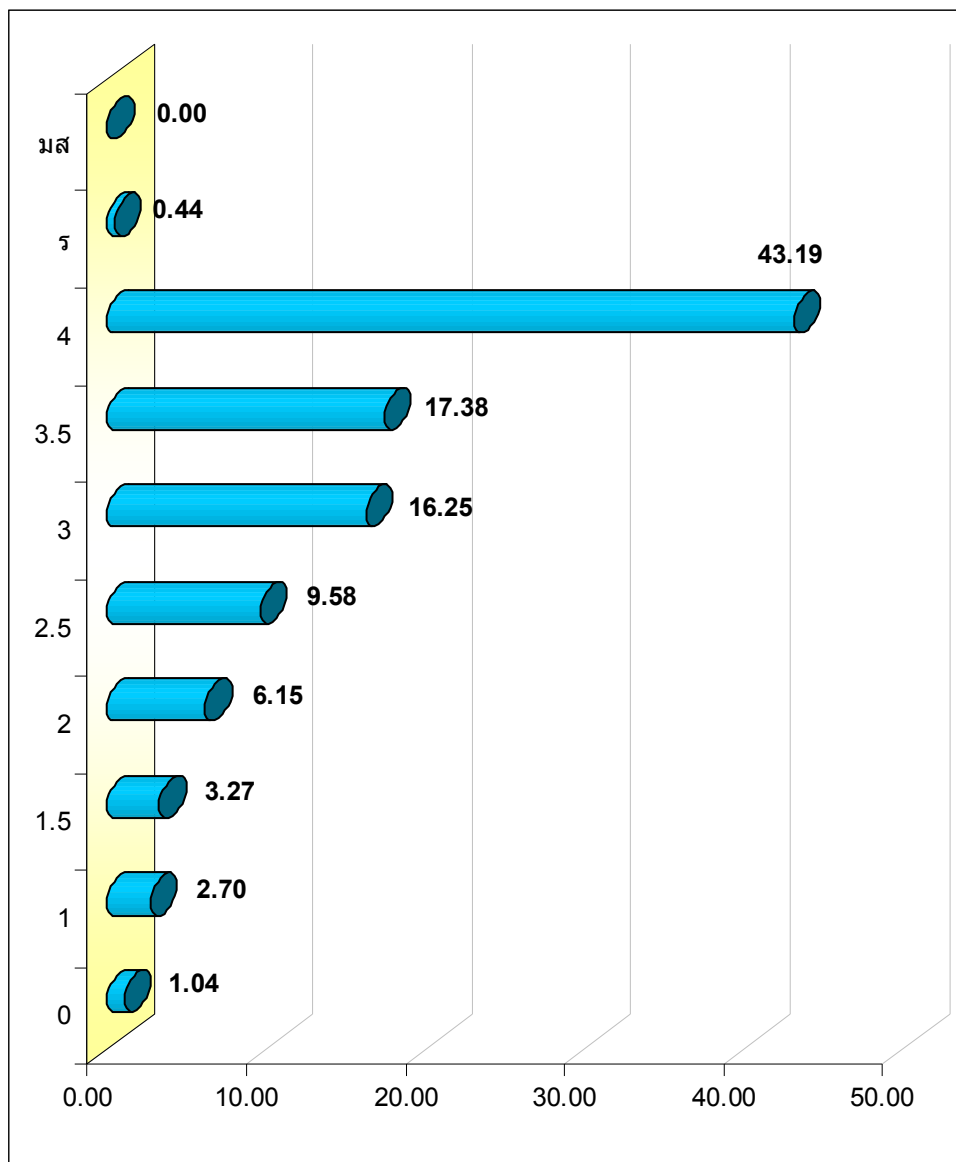

สรุปผลการเรียนนักเรียน ระดับชั้นมัธยมศึกษาปีที่ ๕

ส.ที่	รหัสวิชา	0	1	1.5	2	2.5	3	3.5	4	ร	มส	รวม
1	ท32102	7	18	24	41	58	161	144	116	12	0	581
2	ท30208	0	1	1	2	2	7	10	64	0	0	87
3	ค32102	4	18	19	30	65	79	70	294	0	0	579
4	ค30204	0	3	4	19	57	102	72	147	0	0	404
5	ค30210	0	0	0	0	0	0	0	16	0	0	16
6	ว32102	7	9	15	31	63	89	85	280	0	0	579
7	ว30204	2	0	17	31	48	71	52	95	0	0	316
8	ว30224	0	0	0	2	9	20	54	96	0	0	181
9	ว30230	0	0	0	1	12	34	37	50	1	0	135
10	ว30244	0	7	5	11	19	39	38	62	0	0	181
11	ว30250	0	3	3	13	28	34	29	24	0	0	134
12	ว32258	0	0	0	0	0	2	9	16	0	0	27
13	ว30291	0	0	0	0	0	0	0	24	0	0	24
14	ส32102	14	35	53	83	59	96	87	153	1	0	581
15	ส32104	0	23	43	101	103	113	50	141	0	0	574
16	ส32208	0	12	16	27	22	40	39	103	3	0	262
17	ส30233	3	0	1	1	9	28	47	491	0	0	580
18	พ32102	2	0	0	9	42	106	120	302	0	0	581
19	พ32212	5	4	1	3	7	13	17	36	0	0	86
20	ค32102	5	0	0	9	49	103	203	210	1	0	580
21	ง32201	0	0	0	0	0	0	7	13	0	0	20
22	ง32263	7	0	0	4	7	19	46	179	0	0	262
23	ง32102	0	4	4	13	15	36	121	379	3	0	575
24	ฉ32102	1	6	21	25	56	120	131	219	2	0	581
25	ฉ32206	5	11	12	35	25	43	16	29	0	0	176
26	ฉ32208	0	0	0	0	0	0	0	0	0	0	0
27	ฉ32210	14	28	26	31	60	114	123	185	0	0	581
28	ฉ32212	4	46	37	65	85	106	78	158	1	0	580
29	ฝ32215	2	3	1	3	4	1	0	4	0	0	18
30	ฝ32217	2	3	1	3	4	1	0	4	0	0	18
31	ฝ32219	0	0	0	0	0	0	0	90	0	0	90
32	ฝ32221	0	0	0	0	7	4	3	4	0	0	18
33	จ32221	0	5	4	4	3	5	7	24	11	0	63
34	จ32223	0	11	0	0	2	4	6	16	5	0	44
35	จ32225	0	9	7	5	8	10	14	124	2	0	179
36	จ32227	0	5	4	4	9	5	7	8	2	0	44
37	ญ32227	5	2	4	2	11	5	3	8	0	0	40
38	ญ32229	3	3	4	6	2	4	3	2	0	0	27
39	ญ32231	10	0	0	1	6	10	9	154	0	0	190
40	ญ32233	2	2	1	1	4	4	5	8	0	0	27
	รวม	104	271	328	616	960	1,628	1,742	4,328	44	-	10,021

เปรียบเทียบระดับผลการเรียนของนักเรียน ระดับชั้นมัธยมศึกษาปีที่

6

ปีการศึกษา 2558

ภาคเรียนที่ 2

ระดับผลการเรียน	0	1	1.5	2	2.5	3	3.5	4	ร	มส	รวม
จำนวนนักเรียน	64	340	296	518	746	1,316	1,322	4,649	32	-	9,283
คิดเป็นร้อยละ	0.69	3.66	3.19	5.58	8.04	14.18	14.24	50.08	0.34	0.00	100

ผลการเรียนเฉลี่ย = 3.34

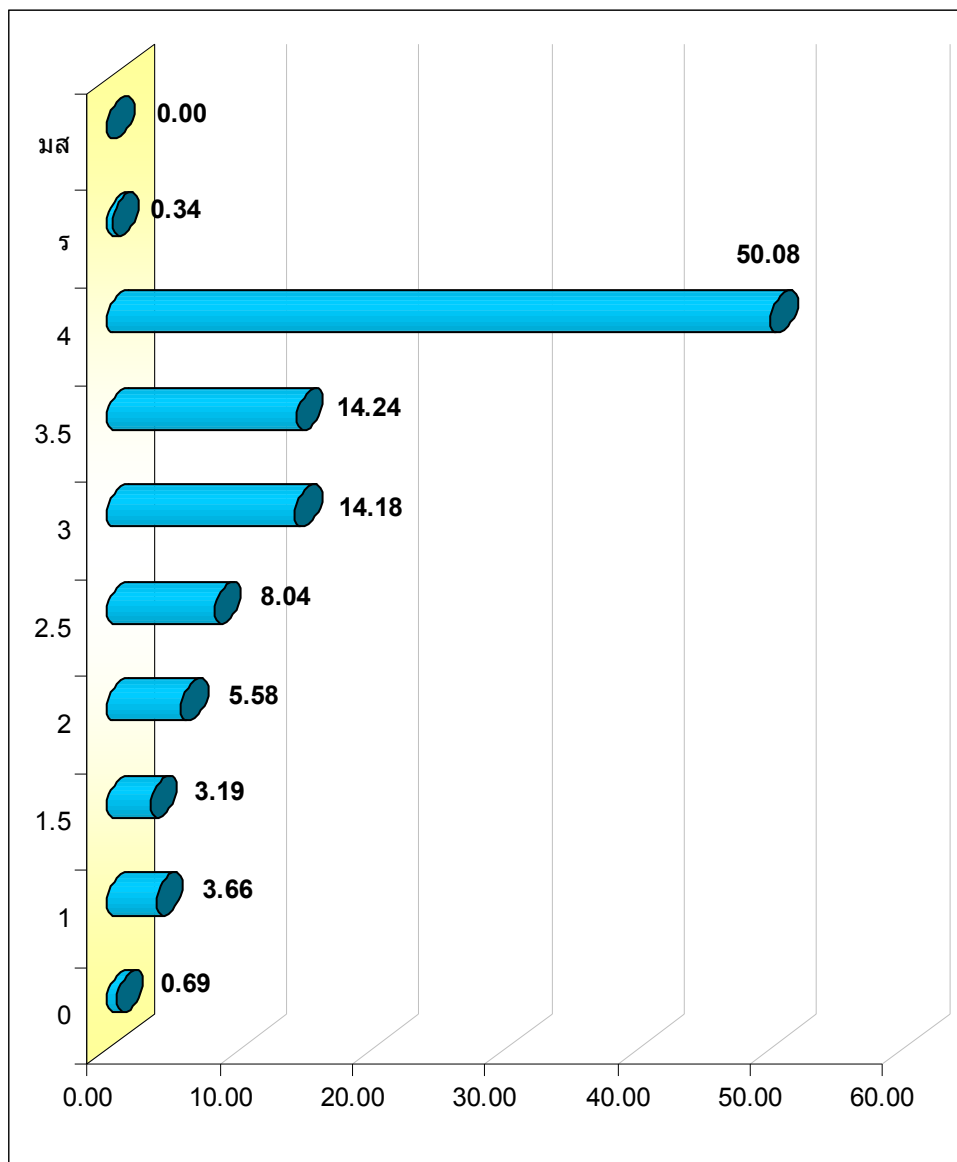

สรุปผลการเรียนนักเรียน ระดับชั้นมัธยมศึกษาปีที่ 6

ที่	รหัสวิชา	0	1	1.5	2	2.5	3	3.5	4	ร	มส	รวม
1	ท33102	7	23	26	42	62	114	134	210	0	0	618
2	ท30212	0	1	0	0	0	13	0	73	2	0	89
3	ค33102	4	4	12	26	53	96	76	347	0	0	618
4	ค30206	3	12	10	30	53	85	74	175	0	0	442
5	ว33102	7	27	16	29	59	100	117	262	1	0	618
6	ว33206	0	7	12	36	75	81	64	78	0	0	353
7	ว33226	1	0	0	0	0	50	32	92	0	0	175
8	ว33246	1	2	0	2	4	29	53	84	0	0	175
9	ว33252	0	0	3	4	14	51	65	41	0	0	178
10	ส33102	4	49	29	32	57	85	99	256	6	0	617
11	ส33104	8	46	16	34	30	68	68	340	1	0	611
12	ส33206	4	9	3	11	17	82	76	62	0	0	264
13	ส33208	1	6	0	5	7	12	1	22	2	0	56
14	พ33102	5	11	19	43	58	86	72	322	2	0	618
15	พ33216	0	0	0	4	8	26	18	33	0	0	89
16	ศ33102	2	3	4	11	20	38	43	497	0	0	618
17	ศ33216	0	0	0	0	0	0	0	24	0	0	24
18	ศ33221	0	0	0	0	0	1	8	15	0	0	24
19	ง33202	0	0	0	1	2	0	9	63	2	0	77
20	ง33291	0	0	0	0	0	9	0	33	0	0	42
21	ง33263	0	5	0	11	6	8	5	54	0	0	89
22	ง30268	0	0	0	0	3	4	9	29	0	0	45
23	ง30277	0	0	0	5	0	16	0	6	0	0	27
24	ง33293	1	0	0	4	3	5	11	64	0	0	88
25	อ33206	2	1	6	8	20	28	57	48	5	0	175
26	อ33102	4	35	80	106	105	61	52	173	0	0	616
27	อ33210	4	27	21	21	25	53	87	378	2	0	618
28	อ33212	3	21	15	21	20	25	40	467	6	0	618
29	ผ33215	0	0	0	2	5	3	2	3	0	0	15
30	ผ33217	0	0	0	2	5	3	2	3	0	0	15
31	ผ33219	0	0	0	0	0	26	6	76	0	0	108
32	ฉ33221	0	15	4	3	3	12	4	31	2	0	74
33	ฉ33223	3	13	5	1	4	2	3	13	0	0	44
34	ฉ33225	0	5	4	14	15	16	13	97	1	0	165
35	ญ33227	0	11	6	6	1	2	3	8	0	0	37
36	ญ33229	0	1	1	1	0	3	3	18	0	0	27
37	ญ33231	0	6	4	3	12	23	16	152	0	0	216
	รวม	64	340	296	518	746	1,316	1,322	4,649	32	-	9,283

สรุปผลสัมฤทธิ์ทางการเรียนของนักเรียนแยกตามระดับชั้น
ประจำปีการศึกษา 2558

ภาคเรียนที่ 2

ระดับชั้น	0	1	1.5	2	2.5	3	3.5	4	ร	มส	รวม
มัธยมศึกษาปีที่ 1	92	388	385	691	961	1,513	1,853	5,240	16	-	11,139
มัธยมศึกษาปีที่ 2	137	531	505	760	899	1,276	1,219	4,090	84	-	9,501
มัธยมศึกษาปีที่ 3	110	630	490	896	965	1,377	1,243	4,040	40	-	9,791
มัธยมศึกษาปีที่ 4	131	414	439	852	1,032	1,486	1,692	5,073	62	-	11,181
มัธยมศึกษาปีที่ 5	104	271	328	616	960	1,628	1,742	4,328	44	-	10,021
มัธยมศึกษาปีที่ 6	64	340	296	518	746	1,316	1,322	4,649	32	-	9,283

ระดับผลการเรียนเฉลี่ยรวม 3.23

ระดับชั้น	ระดับผลการเรียนเฉลี่ย
ม.1	3.30
ม.2	3.13
ม.3	3.10
ม.4	3.24
ม.5	3.28
ม.6	3.34

ตารางเปรียบเทียบระดับผลการเรียนเฉลี่ยแต่ละกลุ่มสาระเทียบกับค่าเฉลี่ยรวม
ภาคเรียนที่ 2 ประจำปีการศึกษา 2558

กลุ่มสาระ	ผลการเรียนเฉลี่ย	เฉลี่ยรวม
ภาษาไทย	3.15	3.23
คณิตศาสตร์	2.90	
วิทยาศาสตร์	3.10	
สังคมศึกษาและวัฒนธรรม	3.21	
สุขศึกษา พลศึกษา	3.40	
ศิลปศึกษา	3.58	
การงานอาชีพและเทคโนโลยี	3.54	
ภาษาต่างประเทศ	3.18	

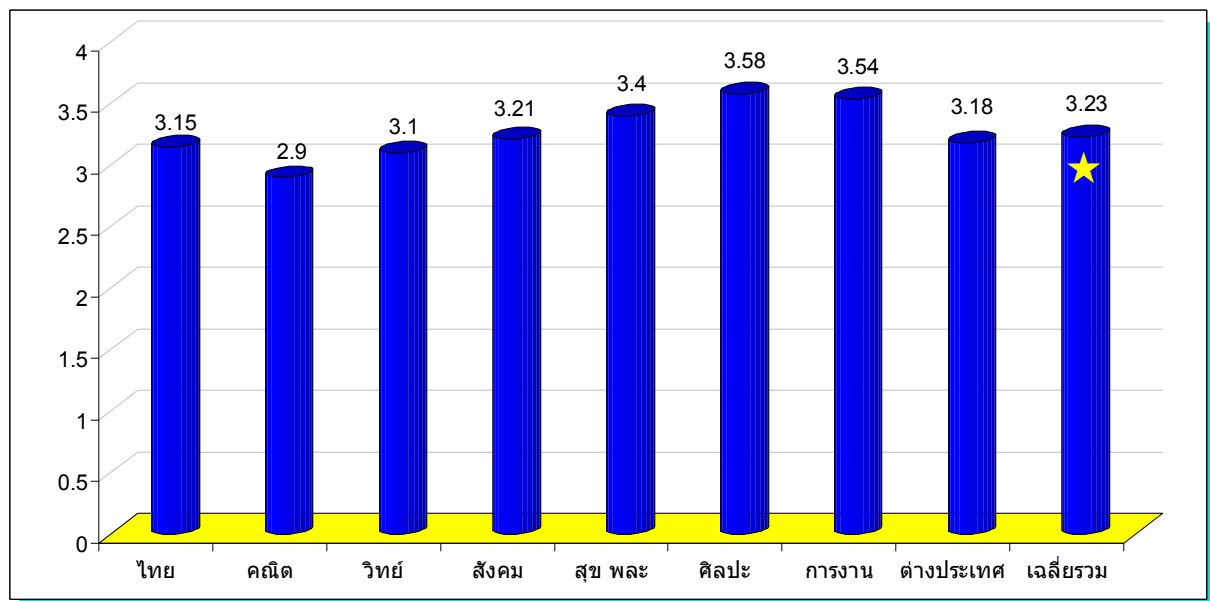

ตารางเปรียบเทียบระดับผลการเรียนเฉลี่ยแต่ละระดับชั้นเทียบกับค่าเฉลี่ยรวม
ภาคเรียนที่ 2 ประจำปีการศึกษา 2558

ระดับชั้น	ผลการเรียนเฉลี่ย	เฉลี่ยรวม
มัธยมศึกษาปีที่ 1	3.30	3.23
มัธยมศึกษาปีที่ 2	3.13	
มัธยมศึกษาปีที่ 3	3.10	
มัธยมศึกษาปีที่ 4	3.24	
มัธยมศึกษาปีที่ 5	3.28	
มัธยมศึกษาปีที่ 6	3.34	

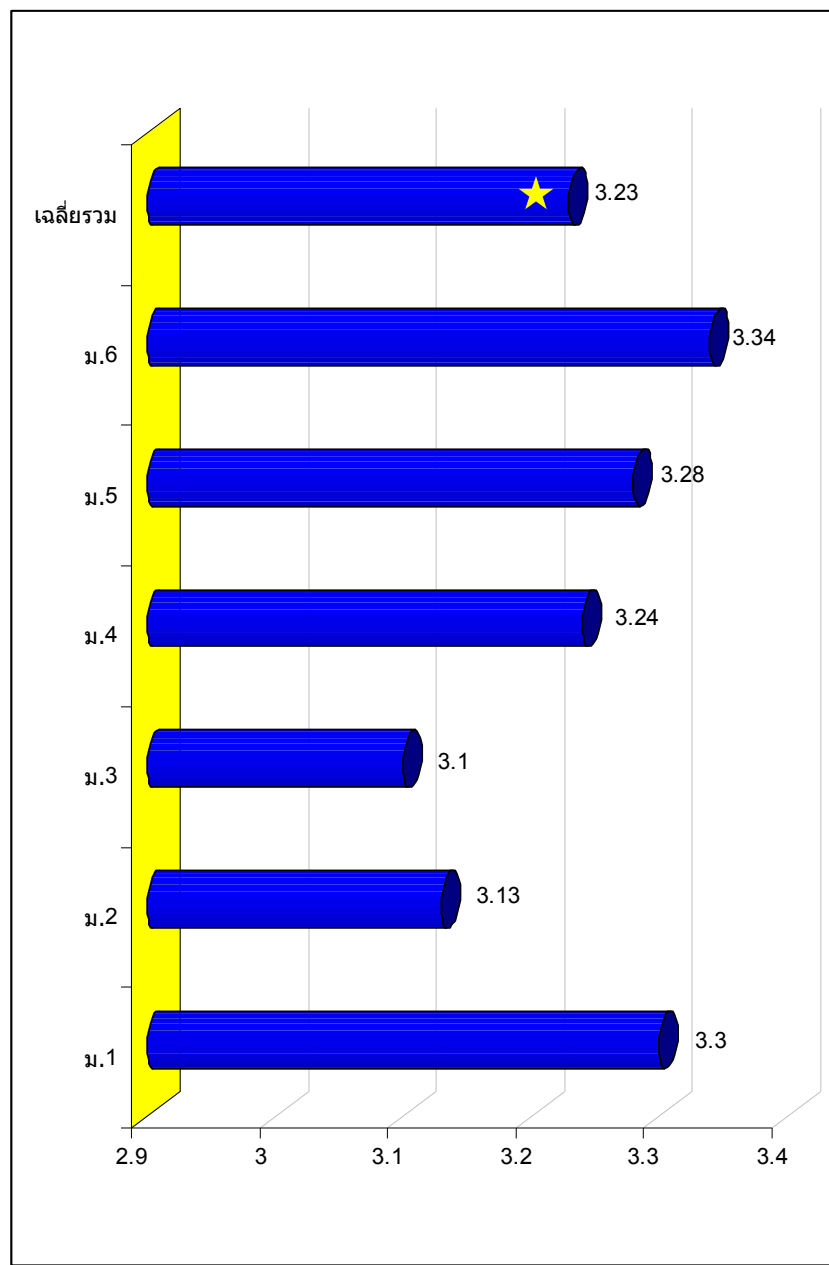

สรุปผลสัมฤทธิ์ทางการเรียน

ภาคเรียนที่ 2 ปีการศึกษา 2558



โรงเรียนพะเยาพิทยาคม

อำเภอเมือง จังหวัดพะเยา