

ภาคเรียนที่ 2 ปีการศึกษา 2557

ระดับผลการเรียน	0	1	1.5	2	2.5	3	3.5	4	ร	มส	รวม
จำนวนนักเรียน	40	208	215	404	471	683	640	2076	11	0	4748
คิดเป็นร้อยละ	0.84	4.38	4.53	8.51	9.92	14.39	13.48	43.72	0.23	0	100

ผลการเรียนเฉลี่ย = 3.19

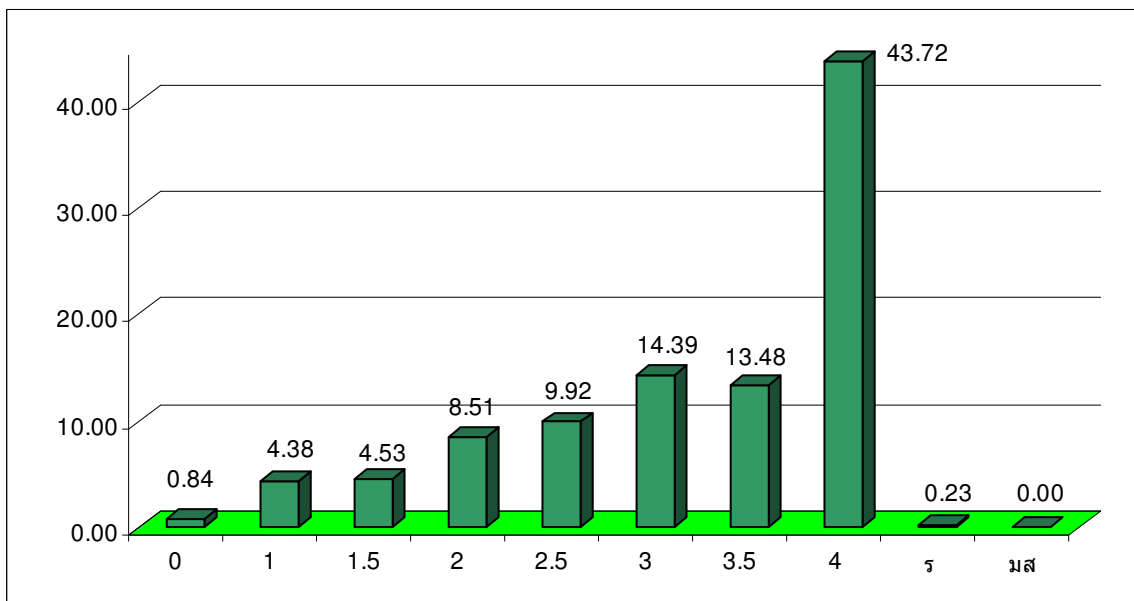

กราฟเปรียบเทียบระดับผลการเรียน กลุ่มสาระภาษาไทย
ระดับชั้นมัธยมศึกษาปีที่ 1 - 6 ภาคเรียนที่ 2 ปีการศึกษา 2557

สรุปผลสัมฤทธิ์ทางการเรียนของนักเรียนแยกตามระดับชั้น กลุ่มสาระ **ภาษาไทย**

ภาคเรียนที่ 2 ปีการศึกษา 2557

ชั้น	รหัสวิชา	0	1	1.5	2	2.5	3	3.5	4	ว	มส	รวม
ม.1	ท20205	0	0	0	0	73	42	32	461	0	0	608
	ท21102	1	90	69	101	79	76	52	140	0	0	608
ม.2	ท20207	0	0	0	0	0	0	0	80	0	0	80
	ท22102	9	26	49	92	45	90	109	198	0	0	618
ม.3	ท23102	2	29	17	41	63	74	71	317	0	0	614
ม.4	ท31102	9	5	24	51	68	136	127	169	0	0	589
	ท31202	0	0	0	0	0	2	9	12	0	0	23
	ท30204	2	3	2	6	2	9	4	62	0	0	90
ม.5	ท32102	4	15	21	53	106	192	134	93	2	0	620
	ท30208	8	0	7	0	0	3	2	62	8	0	90
ม.6	ท33102	5	40	26	41	35	48	73	367	0	0	635
	ท30202	0	0	0	0	0	8	20	55	0	0	83
	ท30212	0	0	0	19	0	3	7	60	1	0	90
	รวม	40	208	215	404	471	683	640	2076	11	0	4748

ผลสัมฤทธิ์ทางการเรียน

กลุ่มสาระคณิตศาสตร์

ภาคเรียนที่ 2 ปีการศึกษา 2557

ระดับผลการเรียน	0	1	1.5	2	2.5	3	3.5	4	ร	มส	รวม
จำนวนนักเรียน	107	526	449	871	969	987	837	1905	4	0	6655
คิดเป็นร้อยละ	1.61	7.90	6.75	13.09	14.56	14.83	12.58	28.63	0.06	0	100

ผลการเรียนเฉลี่ย = 2.84

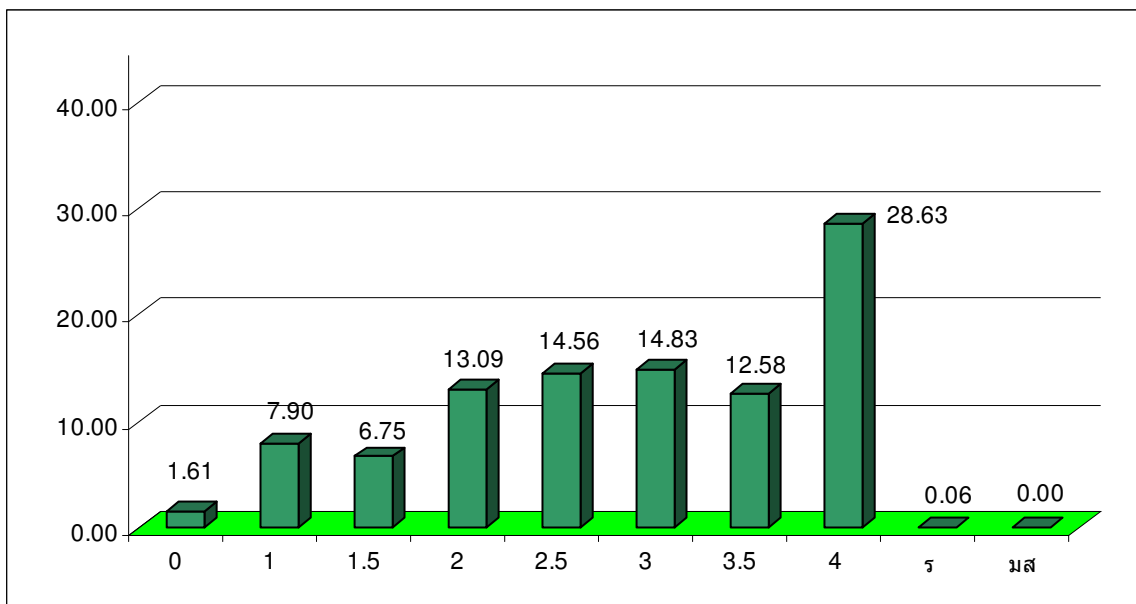

กราฟเปรียบเทียบระดับผลการเรียน กลุ่มสาระคณิตศาสตร์
ระดับชั้นมัธยมศึกษาปีที่ 1 - 6 ภาคเรียนที่ 2 ปีการศึกษา 2557

สรุปผลสัมฤทธิ์ทางการเรียนของนักเรียนแยกตามระดับชั้น กลุ่มสาระ **คณิตศาสตร์**

ภาคเรียนที่ 2 ปีการศึกษา 2557

ชั้น	รหัสวิชา	0	1	1.5	2	2.5	3	3.5	4	ว	มส	รวม
ม.1	ค21102	8	73	83	77	73	61	75	158	0	0	608
	ค20202	17	91	32	96	62	79	87	144	0	0	608
ม.2	ค22102	21	79	58	112	102	83	54	109	0	0	618
	ค20204	35	108	69	99	90	64	46	107	0	0	618
ม.3	ค23102	5	35	33	93	119	145	75	109	0	0	614
	ค20206	1	20	52	87	100	59	27	55	0	0	401
ม.4	ค31102	3	68	60	68	51	52	69	218	0	0	589
	ค30202	0	7	11	35	49	74	92	140	0	0	408
	ค30208	0	0	0	0	0	0	0	16	0	0	16
ม.5	ค32102	6	3	6	45	58	82	63	357	0	0	620
	ค30204	2	7	14	35	56	79	48	201	1	0	443
	ค30210	0	0	0	0	0	0	3	16	0	0	19
ม.6	ค33102	4	18	18	66	127	124	114	162	2	0	635
	ค30206	5	17	13	58	82	85	84	113	1	0	458
	รวม	107	526	449	871	969	987	837	1905	4	0	6655

ผลสัมฤทธิ์ทางการเรียน

กลุ่มสาระวิทยาศาสตร์

ภาคเรียนที่ 2 ปีการศึกษา 2557

ระดับผลการเรียน	0	1	1.5	2	2.5	3	3.5	4	ร	มส	รวม
จำนวนนักเรียน	45	205	211	382	752	1273	1513	2709	33	0	7123
คิดเป็นร้อยละ	0.63	2.88	2.96	5.36	10.56	17.87	21.24	38.03	0.46	0	100

ผลการเรียนเฉลี่ย = 3.26

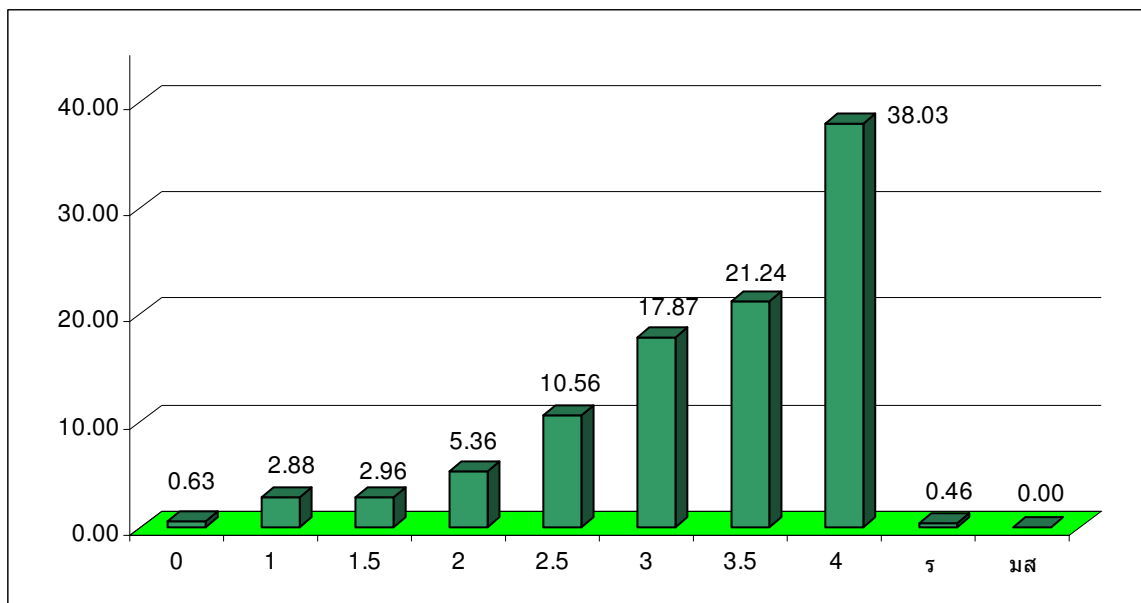

กราฟเปรียบเทียบระดับผลการเรียน กลุ่มสาระวิทยาศาสตร์
ระดับชั้นมัธยมศึกษาปีที่ 1 - 6 ภาคเรียนที่ 2 ปีการศึกษา 2557

ภาคเรียนที่ 2 ปีการศึกษา 2557

ชั้น	รหัสวิชา	0	1	1.5	2	2.5	3	3.5	4	ร	มส	รวม
ม.1	ว21102	13	34	36	71	118	115	121	100	0	0	608
	ว20218	0	0	0	0	1	2	14	46	0	0	63
ม.2	ว22102	4	31	51	55	87	143	127	108	12	0	618
	ว22216	0	0	0	0	5	22	14	39	0	0	80
ม.3	ว23102	7	45	41	72	80	110	98	161	0	0	614
	ว20206	0	1	0	0	0	0	0	0	0	0	1
	ว23218	0	0	0	0	17	2	11	70	0	0	100
	ว20219	0	0	0	0	0	0	0	1	0	0	1
	ว20215	0	0	0	1	0	2	11	64	0	0	78
	ว23216	0	3	3	5	4	3	0	5	0	0	23
ม.4	ว31102	2	15	9	13	48	86	173	235	8	0	589
	ว30294	0	0	0	0	0	0	0	45	0	0	45
	ว30202	0	3	7	23	63	85	58	77	2	0	318
	ว30222	0	4	4	7	35	46	37	49	0	0	182
	ว30228	0	2	4	8	39	41	27	14	1	0	136
	ว30242	0	1	0	1	4	39	61	76	0	0	182
	ว30248	0	0	1	1	10	22	46	56	0	0	136
	ว31258	0	0	0	0	0	1	16	10	0	0	27
	ว31283	0	0	0	0	0	0	0	24	0	0	24
	ม.5	ว32102	10	19	18	32	62	129	122	227	1	0
ว30204		0	0	5	10	20	45	38	59	1	0	178
ว30210		0	0	0	16	27	65	38	30	0	0	176
ว30224		1	0	1	7	16	26	36	91	0	0	178
ว30230		0	0	1	4	16	25	43	87	0	0	176
ว30244		1	0	0	3	6	42	46	80	0	0	178
ว30250		0	0	0	12	17	47	58	42	0	0	176
ว32258		0	0	0	0	0	2	17	18	0	0	37
ว30291		0	0	0	0	0	0	0	20	7	0	27
ม.6		ว33102	3	43	18	19	44	49	55	404	0	0
	ว30206	0	3	6	13	18	23	21	94	1	0	179
	ว30212	1	1	6	3	5	35	51	88	0	0	190
	ว30226	1	0	0	0	0	27	55	96	0	0	179
	ว30246	1	0	0	3	5	28	77	65	0	0	179
	ว30252	1	0	0	3	5	11	42	128	0	0	190
รวม		45	205	211	382	752	1273	1513	2709	33	0	7123

ผลสัมฤทธิ์ทางการเรียน

กลุ่มสาระสังคม ศาสนา วัฒนธรรม

ภาคเรียนที่ 2 ปีการศึกษา 2557

ระดับผลการเรียน	0	1	1.5	2	2.5	3	3.5	4	ร	มส	รวม
จำนวนนักเรียน	63	772	500	778	888	1475	1721	4752	102	0	11051
คิดเป็นร้อยละ	0.57	6.99	4.52	7.04	8.04	13.35	15.57	43.00	0.92	0	100

ผลการเรียนเฉลี่ย = 3.17

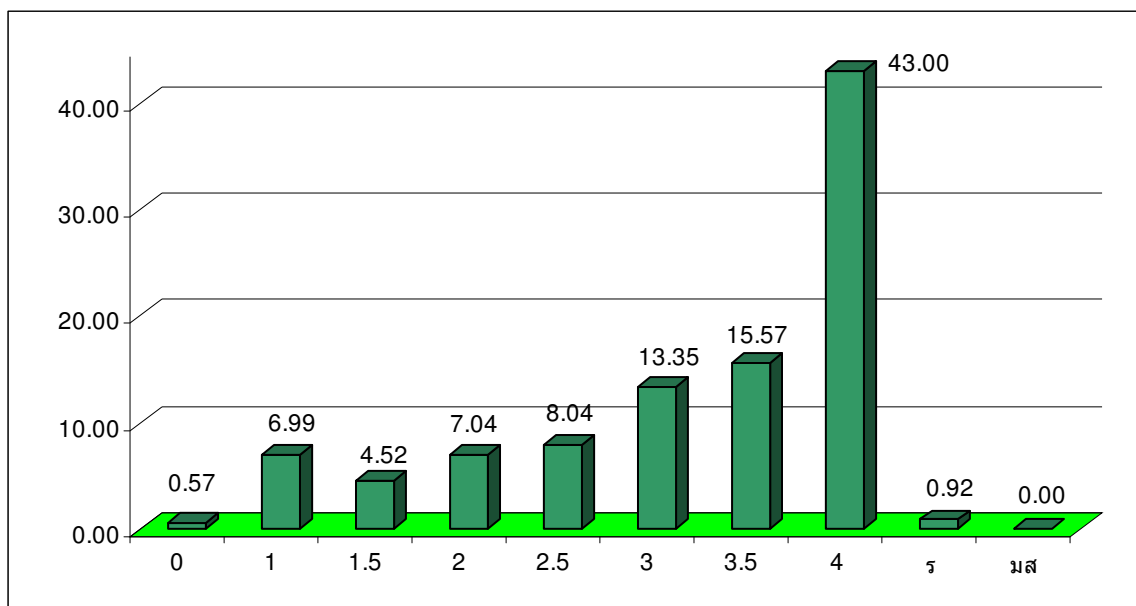

กราฟเปรียบเทียบระดับผลการเรียน กลุ่มสาระสังคม ศาสนา วัฒนธรรม
ระดับชั้นมัธยมศึกษาปีที่ 1 - 6 ภาคเรียนที่ 2 ปีการศึกษา 2557

สรุปผลสัมฤทธิ์ทางการเรียนของนักเรียนแยกตามระดับชั้น

กลุ่มสาระ **สังคม ศาสนา วัฒนธรรม**

ภาคเรียนที่ 2 ปีการศึกษา 2557

ชั้น	รหัสวิชา	0	1	1.5	2	2.5	3	3.5	4	ว	มส	รวม
ม.1	ส21102	9	47	28	58	38	73	84	255	16	0	608
	ส21104	0	78	58	123	90	53	51	155	0	0	608
	ส21232	1	0	0	0	1	4	147	455	0	0	608
ม.2	ส22102	3	22	17	35	42	91	108	273	27	0	618
	ส22104	1	82	52	65	54	92	77	170	25	0	618
	ส22234	1	0	1	0	2	32	107	475	0	0	618
ม.3	ส23102	2	41	40	38	47	33	26	385	2	0	614
	ส23207	0	1	0	1	0	4	8	40	0	0	54
	ส23104	2	91	68	63	42	51	84	211	2	0	614
	ส23236	2	108	7	45	24	68	20	337	1	0	612
ม.4	ส31102	1	39	22	35	81	108	131	165	7	0	589
	ส31208	2	0	4	2	16	10	6	5	0	0	45
	ส31206	0	3	1	10	5	6	13	53	2	0	93
	ส31205	3	19	12	12	14	16	9	5	0	0	90
	ส30231	3	35	6	19	20	56	108	342	0	0	589
ม.5	ส32102	12	24	47	67	98	135	139	96	2	0	620
	ส32104	6	34	24	68	99	170	82	136	0	0	619
	ส32208	0	8	3	8	20	22	43	153	9	0	266
	ส30233	2	0	11	5	25	162	148	267	0	0	620
ม.6	ส33102	6	41	34	42	75	110	145	182	0	0	635
	ส33104	5	48	28	52	67	116	129	187	3	0	635
	ส33206	0	3	27	13	0	0	0	0	0	0	43
	ส30234	2	48	10	17	28	63	56	405	6	0	635
	รวม	63	772	500	778	888	1475	1721	4752	102	0	11051

ภาคเรียนที่ 2 ปีการศึกษา 2557

ระดับผลการเรียน	0	1	1.5	2	2.5	3	3.5	4	ร	มส	รวม
จำนวนนักเรียน	32	88	106	197	298	569	960	3616	93	0	5959
คิดเป็นร้อยละ	0.54	1.48	1.78	3.31	5.00	9.55	16.11	60.68	1.56	0	100

ผลการเรียนเฉลี่ย = 3.57

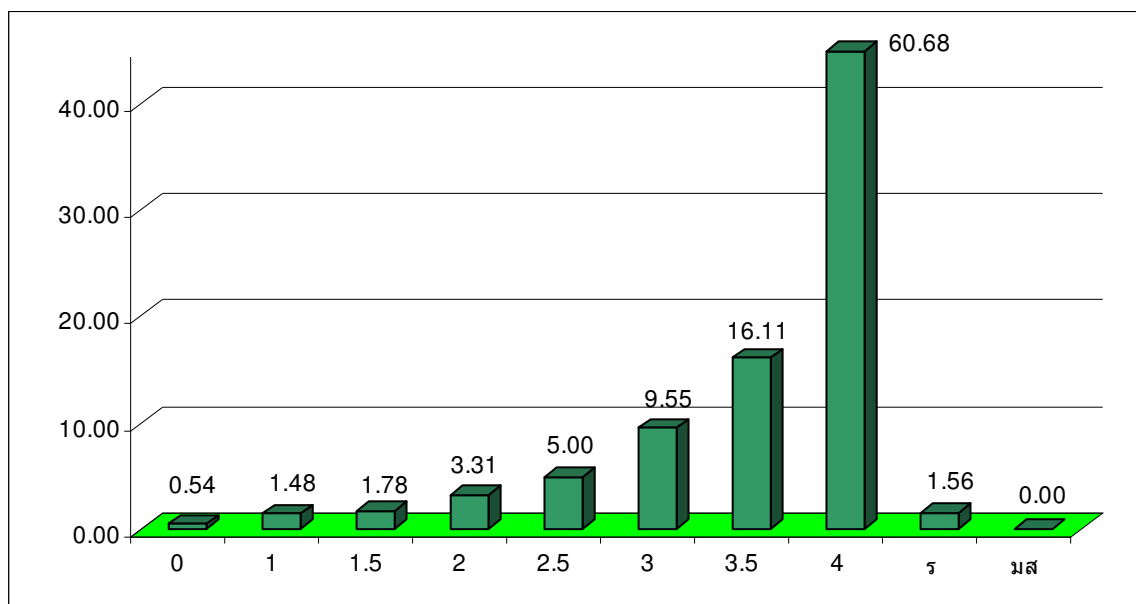

กราฟเปรียบเทียบระดับผลการเรียน กลุ่มสาระสุขศึกษา พลศึกษา
ระดับชั้นมัธยมศึกษาปีที่ 1 - 6 ภาคเรียนที่ 2 ปีการศึกษา 2557

สรุปผลสัมฤทธิ์ทางการเรียนของนักเรียนแยกตามระดับชั้น กลุ่มสาระ สุขศึกษา พลศึกษา

ภาคเรียนที่ 2 ปีการศึกษา 2557

ชั้น	รหัสวิชา	0	1	1.5	2	2.5	3	3.5	4	ร	มส	รวม
ม.1	พ21102	0	14	8	32	35	110	161	248	0	0	608
	พ21104	5	14	10	49	68	136	145	175	6	0	608
ม.2	พ22102	14	22	36	50	61	77	100	216	48	0	624
	พ22104	3	1	2	3	7	21	77	487	17	0	618
ม.3	พ20207	0	0	0	0	9	6	9	45	0	0	69
	พ23102	2	22	35	36	30	49	138	299	3	0	614
	พ23104	1	2	0	5	17	27	55	504	3	0	614
ม.4	พ31102	2	10	9	12	46	65	169	261	15	0	589
	พ31214	0	0	0	0	3	3	3	36	0	0	45
	พ30205	2	3	5	10	11	23	32	48	1	0	135
ม.5	พ32102	2	0	0	0	3	32	49	534	0	0	620
	พ32214	0	0	0	0	2	7	5	76	0	0	90
ม.6	พ33102	1	0	0	0	1	2	6	625	0	0	635
	พ33214	0	0	1	0	5	11	11	62	0	0	90
	รวม	32	88	106	197	298	569	960	3616	93	0	5959

ผลสัมฤทธิ์ทางการเรียน

กลุ่มสาระศิลปะศึกษา

ภาคเรียนที่ 2 ปีการศึกษา 2557

ระดับผลการเรียน	0	1	1.5	2	2.5	3	3.5	4	ร	มส	รวม
จำนวนนักเรียน	57	323	178	181	312	459	381	2595	6	0	4492
คิดเป็นร้อยละ	1.27	7.19	3.96	4.03	6.95	10.22	8.48	57.77	0.13	0	100

ผลการเรียนเฉลี่ย = 3.30

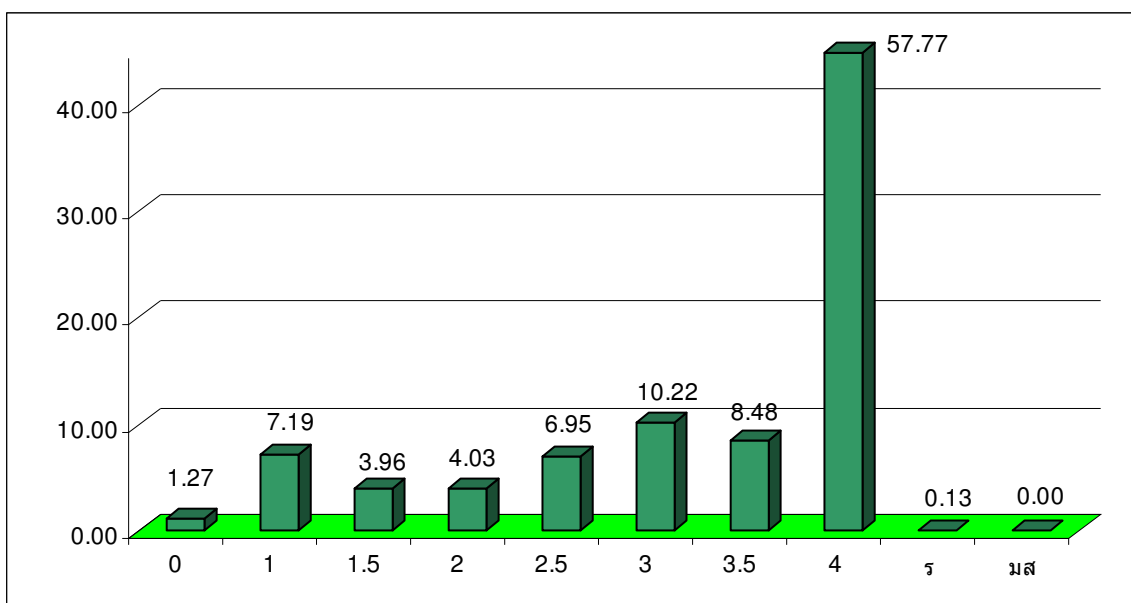

กราฟเปรียบเทียบระดับผลการเรียน กลุ่มสาระศิลปะ
ระดับชั้นมัธยมศึกษาปีที่ 1 - 6 ภาคเรียนที่ 2 ปีการศึกษา 2557

ภาคเรียนที่ 2 ปีการศึกษา 2557

ชั้น	รหัสวิชา	0	1	1.5	2	2.5	3	3.5	4	จ	มส	รวม
ม.1	ศ21102	8	3	12	52	139	134	71	189	0	0	608
ม.2	ศ22102	32	43	44	32	62	109	85	211	0	0	618
ม.3	ศ23102	7	202	63	67	70	101	54	50	0	0	614
	ศ23242	0	0	0	0	0	0	7	34	0	0	41
	ศ23254	0	0	0	0	0	0	0	6	0	0	6
	ศ23268	0	0	19	1	7	5	3	2	0	0	37
	ศ23206	0	1	0	0	0	0	4	11	0	0	16
	ศ23226	1	11	0	1	1	0	0	11	0	0	25
	ศ23278	0	0	0	0	0	0	0	1	0	0	1
ม.4	ศ31102	4	14	28	3	10	7	9	514	0	0	589
	ศ31204	0	0	0	0	0	0	0	19	0	0	19
	ศ31243	0	0	0	0	0	0	0	20	0	0	20
	ศ31278	0	0	0	0	0	0	0	25	0	0	25
	ศ31101	1	33	9	19	22	88	129	290	0	0	591
ม.5	ศ32102	2	0	0	0	0	0	1	617	0	0	620
ม.6	ศ33102	2	16	3	5	1	8	15	579	6	0	635
	ศ33276	0	0	0	1	0	7	3	16	0	0	27
	รวม	57	323	178	181	312	459	381	2595	6	0	4492

ผลสัมฤทธิ์ทางการเรียน

กลุ่มสาระการเรียนรู้
กลุ่มสาระการเรียนรู้ อาชีพและเทคโนโลยี

ภาคเรียนที่ 2 ปีการศึกษา 2557

ระดับผลการเรียน	0	1	1.5	2	2.5	3	3.5	4	ร	มส	รวม
จำนวนนักเรียน	40	196	119	315	358	761	928	5042	15	0	7774
คิดเป็นร้อยละ	0.51	2.52	1.53	4.05	4.61	9.79	11.94	64.86	0.19	0	100

ผลการเรียนเฉลี่ย = 3.56

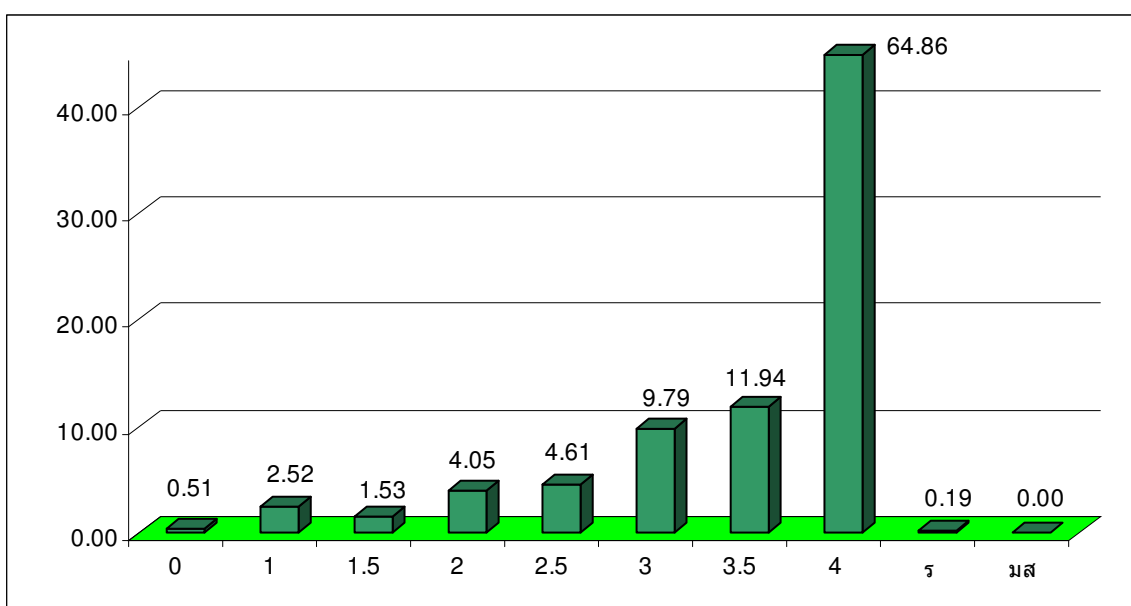

กราฟเปรียบเทียบระดับผลการเรียน กลุ่มสาระการเรียนรู้ อาชีพและเทคโนโลยี
ระดับชั้นมัธยมศึกษาปีที่ 1 - 6 ภาคเรียนที่ 2 ปีการศึกษา 2557

การงานอาชีพและเทคโนโลยี

ภาคเรียนที่ 2 ปีการศึกษา 2557

ชั้น	รหัสวิชา	0	1	1.5	2	2.5	3	3.5	4	ร	มส	รวม
ม.1	ง20242	0	0	0	0	0	2	10	33	0	0	45
	ง20256	0	0	0	0	0	1	7	55	0	0	63
	ง21262	4	7	4	52	28	85	72	356	0	0	608
	ง21102	1	0	0	15	30	58	70	389	0	0	563
ม.2	ง20257	0	0	0	0	0	1	0	79	0	0	80
	ง22262	3	60	39	47	51	62	64	285	0	0	611
	ง22102	7	2	2	26	41	96	90	353	1	0	618
ม.3	ง23102	2	18	6	37	38	96	82	335	0	0	614
	ง23280	0	0	0	1	1	1	1	54	0	0	58
	ง23291	0	4	6	6	4	19	15	75	0	0	129
	ง23292	0	6	2	8	9	11	7	0	1	0	44
	ง23268	0	0	0	11	5	18	6	19	0	0	59
	ง23101	3	45	22	37	26	47	74	365	0	0	619
	ง20294	0	0	1	2	12	4	7	13	0	0	39
	ง20250	0	0	4	0	2	5	9	145	0	0	165
ม.4	ง31263	7	1	3	6	8	12	27	210	0	0	274
	ง31294	2	2	0	2	2	3	2	14	3	0	30
	ง31276	0	2	1	2	2	2	1	20	0	0	30
	ง30244	0	0	0	1	6	39	78	194	0	0	318
	ง31268	0	0	0	0	9	17	4	0	0	0	30
	ง30249	1	1	1	6	11	31	34	206	2	0	293
	ง31101	3	15	2	8	8	21	38	491	3	0	589
	ง31102	2	2	4	14	29	78	105	334	2	0	570
ม.5	ง32201	0	0	0	0	3	10	19	45	0	0	77
	ง32216	0	0	0	0	0	2	4	37	1	0	44
	ง32263	3	7	0	4	6	6	13	226	0	0	265
	ง32102	2	0	0	9	16	17	62	468	2	0	576
ม.6	ง33202	0	0	0	0	1	4	8	71	0	0	84
	ง33203	0	0	0	0	0	0	0	76	0	0	76
	ง33263	0	16	22	16	5	2	9	20	0	0	90
	ง30290	0	2	0	0	3	2	8	30	0	0	45
	ง33283	0	6	0	5	0	8	2	26	0	0	47
	ง30257	0	0	0	0	2	1	0	18	0	0	21
	รวม	40	196	119	315	358	761	928	5042	15	0	7774

ภาคเรียนที่ 2 ปีการศึกษา 2557

ระดับผลการเรียน	0	1	1.5	2	2.5	3	3.5	4	ร	มส	รวม
จำนวนนักเรียน	138	957	669	981	1169	2036	1928	7788	126	0	15792
คิดเป็นร้อยละ	0.87	6.06	4.24	6.21	7.40	12.89	12.21	49.32	0.80	0	100

ผลการเรียนเฉลี่ย = 3.25

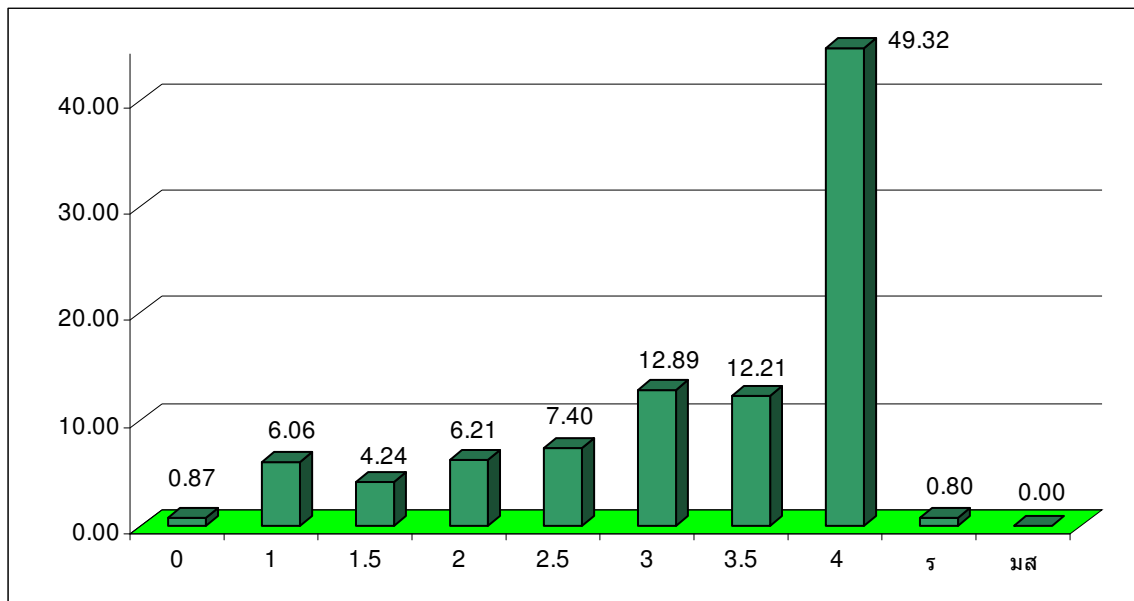

กราฟเปรียบเทียบระดับผลการเรียน กลุ่มสาระภาษาต่างประเทศ
ระดับชั้นมัธยมศึกษาปีที่ 1 - 6 ภาคเรียนที่ 2 ปีการศึกษา 2557

กลุ่มสาระภาษาต่างประเทศ แยกตามระดับชั้น

ชั้น	รหัสวิชา	0	1	1.5	2	2.5	3	3.5	4	ร	มส	รวม
ม.1	อ21102	1	39	56	88	65	75	81	199	4	0	608
	อ21212	0	84	61	60	41	59	44	259	0	0	608
	อ21214	1	108	36	45	59	66	44	249	0	0	608
	ฝ21216	1	0	1	0	0	6	19	94	0	0	121
	จ21218	1	9	4	8	9	13	20	168	5	0	237
	ญ21222	13	6	7	12	25	15	24	147	0	0	249
ม.2	อ22102	6	33	52	66	56	174	89	140	2	0	618
	อ22212	2	43	52	46	43	51	61	310	10	0	618
	อ22214	4	63	35	74	67	95	72	189	19	0	618
	ฝ22216	2	5	1	2	4	6	5	98	0	0	123
	จ22218	0	14	6	5	12	17	17	159	11	0	241
	ญ22222	17	25	8	5	8	13	20	138	1	0	235
ม.3	อ23102	3	5	10	39	96	146	144	171	0	0	614
	อ23208	0	1	1	0	3	4	3	66	0	0	78
	อ23212	3	39	34	36	38	48	49	366	1	0	614
	อ23214	2	44	23	55	70	92	74	254	0	0	614
	ฝ23216	2	2	0	2	4	17	17	84	0	0	128
	จ23218	0	17	6	10	13	22	24	143	2	0	237
ญ23222	1	24	5	6	15	24	30	144	0	0	249	
ม.4	อ31206	0	22	33	19	4	16	13	74	0	0	181
	อ31208	0	0	0	0	0	0	3	13	0	0	16
	อ31102	2	23	38	64	123	127	84	122	6	0	589
	อ31210	6	5	12	24	28	101	56	347	10	0	589
	อ31212	16	34	16	13	33	57	71	349	0	0	589
	ฝ31215	4	6	2	2	1	1	2	1	0	0	19
	ฝ31217	4	6	2	2	1	1	2	1	0	0	19
	ฝ31221	0	0	0	0	0	19	0	0	0	0	19
	ฝ31219	2	0	0	0	0	17	2	73	0	0	94
	จ31221	0	7	4	3	3	10	15	21	1	0	64
	จ31223	0	4	1	4	4	3	3	22	4	0	45
	จ31225	1	5	4	2	4	3	7	153	2	0	181
	จ31227	0	1	1	2	7	16	8	10	0	0	45
	ญ31227	3	4	4	3	1	3	9	13	0	0	40
	ญ31229	2	2	2	0	2	6	2	9	2	0	27
ญ31231	1	1	0	3	5	4	12	164	1	0	191	
ญ31233	2	4	2	4	5	5	1	4	0	0	27	

ชั้น	รหัสวิชา	0	1	1.5	2	2.5	3	3.5	4	ร	มส	รวม
ม.5	อ32102	2	5	12	30	48	184	83	256	0	0	620
	อ32206	1	0	14	18	23	28	32	55	5	0	176
	อ32208	0	0	0	0	0	0	0	20	0	0	20
	อ32210	3	3	4	12	17	55	59	467	0	0	620
	อ32212	7	26	12	32	63	129	166	177	8	0	620
	ผ32215	0	2	1	2	2	2	3	4	0	0	16
	ผ32217	0	2	1	2	2	2	3	4	0	0	16
	ผ32219	0	0	0	0	0	0	1	107	0	0	108
	ผ32221	0	2	1	2	2	2	3	4	0	0	16
	จ32221	0	4	6	5	8	17	9	21	4	0	74
	จ32223	0	5	1	6	3	5	6	17	1	0	44
	จ32225	1	0	3	4	5	10	11	131	1	0	166
	จ32227	0	6	4	5	6	3	5	6	9	0	44
	ญ32227	3	2	2	0	4	4	4	18	0	0	37
	ญ32229	1	2	2	2	4	1	2	11	2	0	27
	ญ32231	5	4	2	4	3	3	3	185	1	0	210
	ญ32233	0	1	0	0	0	2	6	18	0	0	27
ม.6	อ33102	3	85	39	72	57	116	148	112	3	0	635
	อ33206	1	1	2	4	8	37	62	58	3	0	176
	อ33210	3	27	2	4	4	24	72	497	2	0	635
	อ33212	4	31	21	33	24	23	52	444	3	0	635
	ผ33215	0	0	0	0	3	5	4	5	1	0	18
	ผ33217	0	0	0	0	3	5	4	5	1	0	18
	ผ33219	0	0	0	0	0	0	0	104	0	0	104
	จ33221	0	6	5	6	8	9	12	24	0	0	70
	จ33223	0	12	3	8	3	7	0	11	0	0	44
	จ33225	0	17	9	24	13	15	26	99	1	0	204
	ญ33227	1	4	3	1	4	5	5	15	0	0	38
	ญ33229	1	7	1	0	2	2	3	9	0	0	25
	ญ33231	0	18	0	1	1	9	17	150	0	0	196
	รวม	138	957	669	981	1169	2036	1928	7788	126	0	15792

สรุปผลสัมฤทธิ์ทางการเรียนของนักเรียนแยกตามกลุ่มสาระ
ประจำปีการศึกษา 2557

ภาคเรียนที่ 2 ปีการศึกษา 2557

กลุ่มสาระ	0	1	1.5	2	2.5	3	3.5	4	ร	มส	รวม
ภาษาไทย	40	208	215	404	471	683	640	2076	11	0	4748
คณิตศาสตร์	107	526	449	871	969	987	837	1905	4	0	6655
วิทยาศาสตร์	45	205	211	382	752	1273	1513	2709	33	0	7123
สังคมฯ	63	772	500	778	888	1475	1721	4752	102	0	11051
สุขศึกษา พลศึกษา	32	88	106	197	298	569	960	3616	93	0	5959
ศิลปะ	57	323	178	181	312	459	381	2595	6	0	4492
การงาน ฯ	40	196	119	315	358	761	928	5042	15	0	7774
ภาษาต่างประเทศ	138	957	669	981	1169	2036	1928	7788	126	0	15792

เปรียบเทียบระดับผลการเรียนของนักเรียน ระดับชั้นมัธยมศึกษาปีที่

1

ปีการศึกษา 2557

ภาคเรียนที่ 2

ระดับผลการเรียน	0	1	1.5	2	2.5	3	3.5	4	ร	มส	รวม
จำนวนนักเรียน	84	697	505	939	1034	1265	1431	4475	31	0	10461
คิดเป็นร้อยละ	0.80	6.66	4.83	8.98	9.88	12.09	13.68	42.78	0.30	0	100

ผลการเรียนเฉลี่ย = 3.13

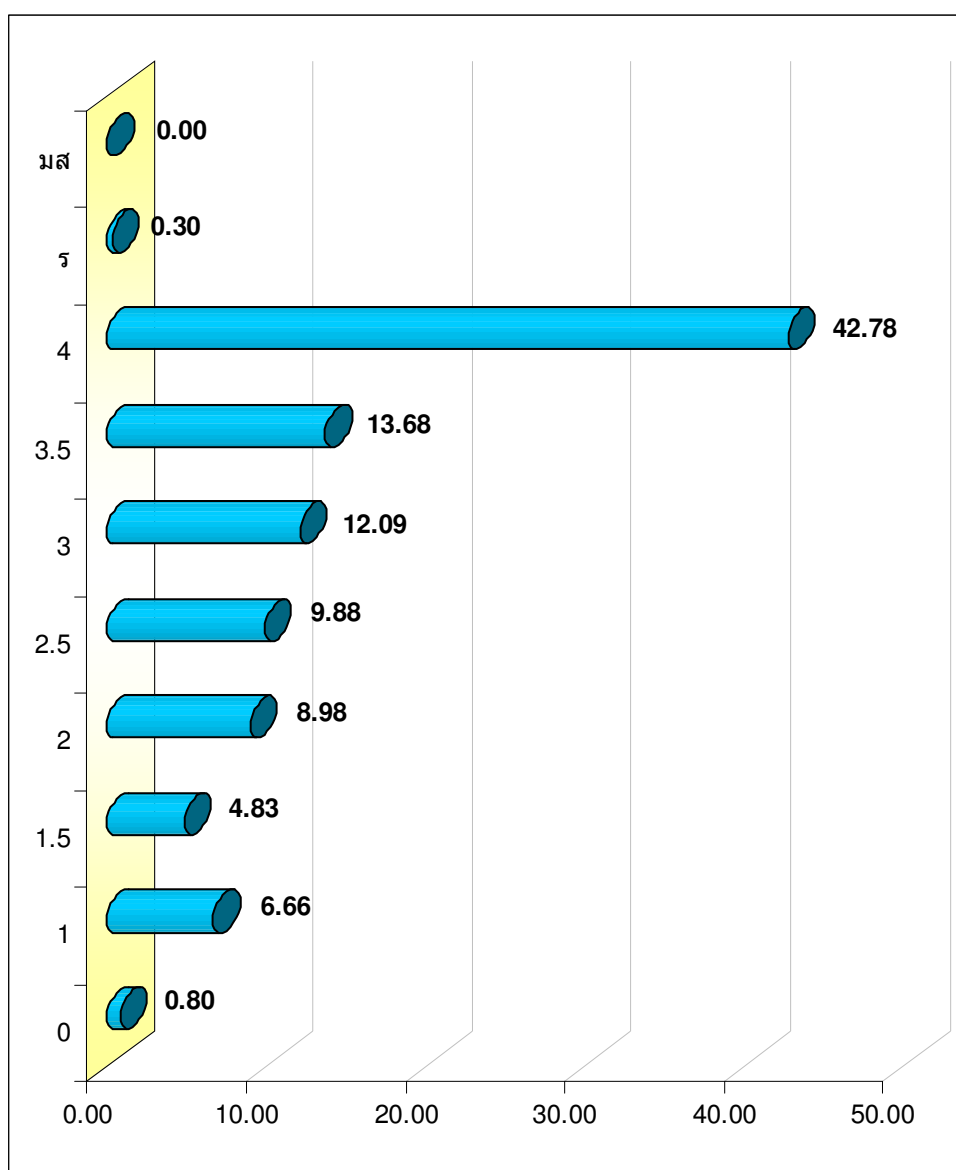

สรุปผลการเรียนนักเรียน ระดับชั้นมัธยมศึกษาปีที่ ๑

ภาคเรียนที่ 2

ที่	รหัสวิชา	0	1	1.5	2	2.5	3	3.5	4	ว	มส	รวม
1	ท20205	0	0	0	0	73	42	32	461	0	0	608
2	ท21102	1	90	69	101	79	76	52	140	0	0	608
3	ค21102	8	73	83	77	73	61	75	158	0	0	608
4	ค20202	17	91	32	96	62	79	87	144	0	0	608
5	ว21102	13	34	36	71	118	115	121	100	0	0	608
6	ว20218	0	0	0	0	1	2	14	46	0	0	63
7	ส21102	9	47	28	58	38	73	84	255	16	0	608
8	ส21104	0	78	58	123	90	53	51	155	0	0	608
9	ส21232	1	0	0	0	1	4	147	455	0	0	608
10	พ21102	0	14	8	32	35	110	161	248	0	0	608
11	พ21104	5	14	10	49	68	136	145	175	6	0	608
12	ศ21102	8	3	12	52	139	134	71	189	0	0	608
13	ง20242	0	0	0	0	0	2	10	33	0	0	45
14	ง20256	0	0	0	0	0	1	7	55	0	0	63
15	ง21262	4	7	4	52	28	85	72	356	0	0	608
16	ข21102	1	39	56	88	65	75	81	199	4	0	608
17	ข21212	0	84	61	60	41	59	44	259	0	0	608
18	ข21214	1	108	36	45	59	66	44	249	0	0	608
19	ฝ21216	1	0	1	0	0	6	19	94	0	0	121
20	จ21218	1	9	4	8	9	13	20	168	5	0	237
21	ญ21222	13	6	7	12	25	15	24	147	0	0	249
22	ง21102	1	0	0	15	30	58	70	389	0	0	563
	รวม	84	697	505	939	1034	1265	1431	4475	31	0	10461

เปรียบเทียบระดับผลการเรียนของนักเรียน ระดับชั้นมัธยมศึกษาปีที่

2

ปีการศึกษา 2557

ภาคเรียนที่ 2

ระดับผลการเรียน	0	1	1.5	2	2.5	3	3.5	4	ร	มส	รวม
จำนวนนักเรียน	164	659	574	814	839	1339	1322	4224	173	0	10108
คิดเป็นร้อยละ	1.62	6.52	5.68	8.05	8.30	13.25	13.08	41.79	1.71	0.00	100

ผลการเรียนเฉลี่ย = 3.10

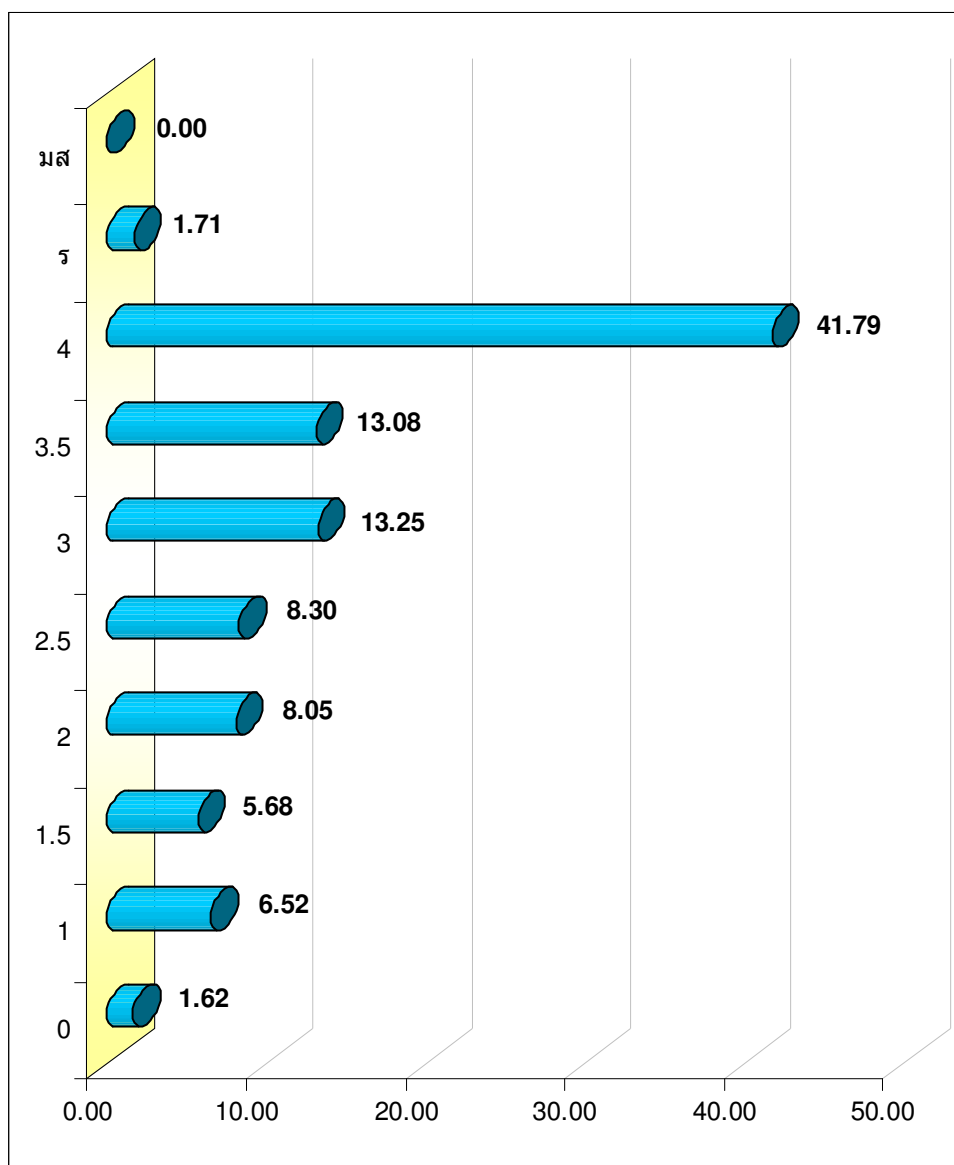

สรุปผลการเรียนนักเรียน ระดับชั้นมัธยมศึกษาปีที่ ๒

ภาคเรียนที่ 2

ที่	รหัสวิชา	0	1	1.5	2	2.5	3	3.5	4	ร	มส	รวม
1	ท20207	0	0	0	0	0	0	0	80	0	0	80
2	ท22102	9	26	49	92	45	90	109	198	0	0	618
3	ค22102	21	79	58	112	102	83	54	109	0	0	618
4	ค20204	35	108	69	99	90	64	46	107	0	0	618
5	ง22102	4	31	51	55	87	143	127	108	12	0	618
6	ง22216	0	0	0	0	5	22	14	39	0	0	80
7	ส22102	3	22	17	35	42	91	108	273	27	0	618
8	ส22104	1	82	52	65	54	92	77	170	25	0	618
9	ส22234	1	0	1	0	2	32	107	475	0	0	618
10	พ22102	14	22	36	50	61	77	100	216	48	0	624
11	พ22104	3	1	2	3	7	21	77	487	17	0	618
12	ศ22102	32	43	44	32	62	109	85	211	0	0	618
13	ง20257	0	0	0	0	0	1	0	79	0	0	80
14	ง22262	3	60	39	47	51	62	64	285	0	0	611
15	ด22102	6	33	52	66	56	174	89	140	2	0	618
16	ด22212	2	43	52	46	43	51	61	310	10	0	618
17	ด22214	4	63	35	74	67	95	72	189	19	0	618
18	ด22216	2	5	1	2	4	6	5	98	0	0	123
19	จ22218	0	14	6	5	12	17	17	159	11	0	241
20	ญ22222	17	25	8	5	8	13	20	138	1	0	235
21	ง22102	7	2	2	26	41	96	90	353	1	0	618
	รวม	164	659	574	814	839	1339	1322	4224	173	0	10108

เปรียบเทียบระดับผลการเรียนของนักเรียน ระดับชั้นมัธยมศึกษาปีที่

3

ปีการศึกษา 2557

ระดับผลการเรียน	0	1	1.5	2	2.5	3	3.5	4	ร	มส	รวม
จำนวนนักเรียน	48	817	498	806	966	1293	1243	4952	15	0	10638
คิดเป็นร้อยละ	0.45	7.68	4.68	7.58	9.08	12.15	11.68	46.55	0.14	0.00	100

ผลการเรียนเฉลี่ย = 3.17

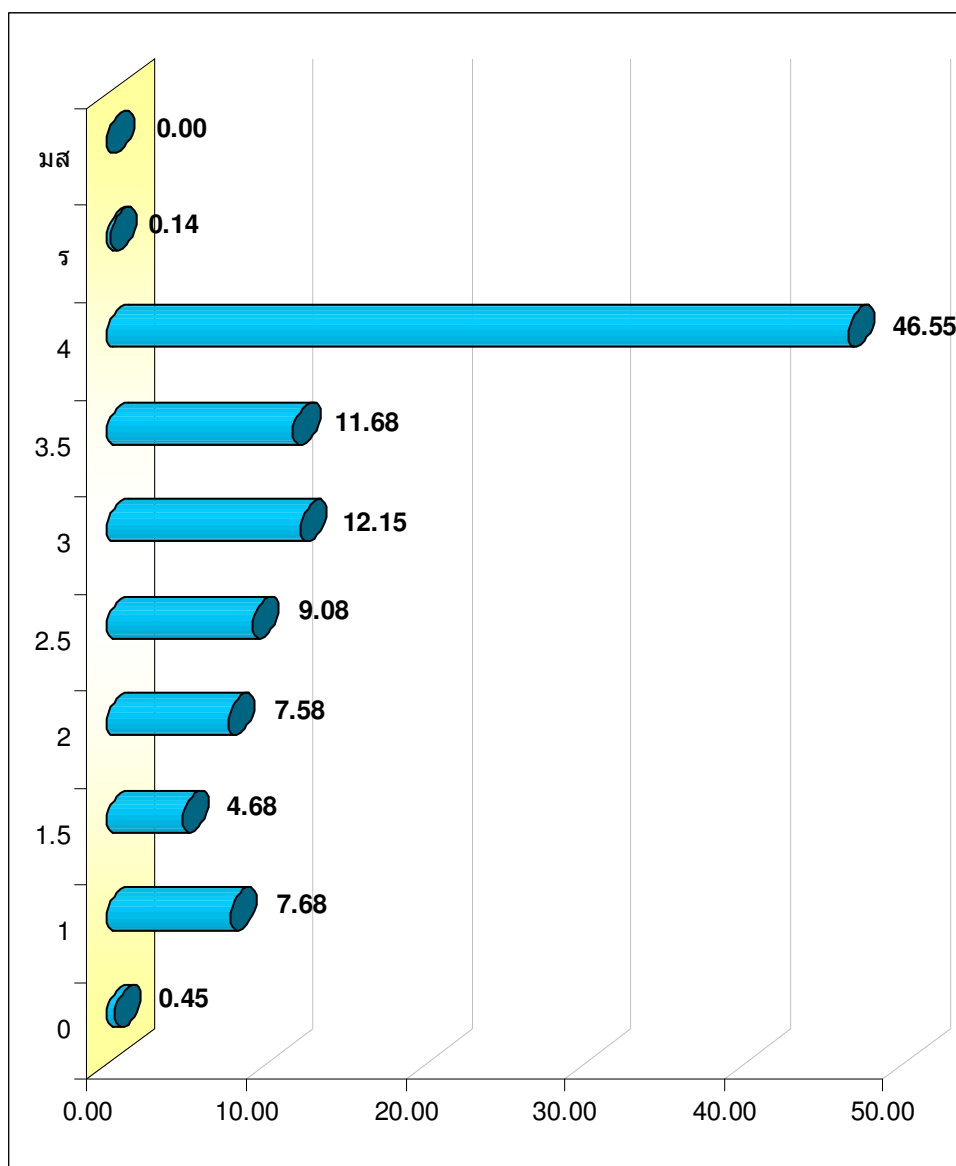

สรุปผลการเรียนนักเรียน ระดับชั้นมัธยมศึกษาปีที่ ๓

ที่	รหัสวิชา	0	1	1.5	2	2.5	3	3.5	4	ร	มส	รวม
1	ท23102	2	29	17	41	63	74	71	317	0	0	614
2	ค23102	5	35	33	93	119	145	75	109	0	0	614
3	ค20206	1	20	52	87	100	59	27	55	0	0	401
4	ว23102	7	45	41	72	80	110	98	161	0	0	614
5	ว20206	0	1	0	0	0	0	0	0	0	0	1
6	ว23218	0	0	0	0	17	2	11	70	0	0	100
7	ว20219	0	0	0	0	0	0	0	1	0	0	1
8	ว20215	0	0	0	1	0	2	11	64	0	0	78
9	ว23216	0	3	3	5	4	3	0	5	0	0	23
10	ส23102	2	41	40	38	47	33	26	385	2	0	614
11	ส23207	0	1	0	1	0	4	8	40	0	0	54
12	ส23104	2	91	68	63	42	51	84	211	2	0	614
13	ส23236	2	108	7	45	24	68	20	337	1	0	612
14	พ20207	0	0	0	0	9	6	9	45	0	0	69
15	พ23102	2	22	35	36	30	49	138	299	3	0	614
16	พ23104	1	2	0	5	17	27	55	504	3	0	614
17	ศ23102	7	202	63	67	70	101	54	50	0	0	614
18	ศ23242	0	0	0	0	0	0	7	34	0	0	41
19	ศ23254	0	0	0	0	0	0	0	6	0	0	6
20	ศ23268	0	0	19	1	7	5	3	2	0	0	37
21	ศ23206	0	1	0	0	0	0	4	11	0	0	16
22	ศ23226	1	11	0	1	1	0	0	11	0	0	25
23	ศ23278	0	0	0	0	0	0	0	1	0	0	1
24	ง23102	2	18	6	37	38	96	82	335	0	0	614
25	ง23280	0	0	0	1	1	1	1	54	0	0	58
26	ง23291	0	4	6	6	4	19	15	75	0	0	129
27	ง23292	0	6	2	8	9	11	7	0	1	0	44
28	ง23268	0	0	0	11	5	18	6	19	0	0	59
29	ช23102	3	5	10	39	96	146	144	171	0	0	614
30	ช23208	0	1	1	0	3	4	3	66	0	0	78
31	ช23212	3	39	34	36	38	48	49	366	1	0	614
32	ช23214	2	44	23	55	70	92	74	254	0	0	614
33	ฉ23216	2	2	0	2	4	17	17	84	0	0	128
34	จ23218	0	17	6	10	13	22	24	143	2	0	237
35	ญ23222	1	24	5	6	15	24	30	144	0	0	249
36	ง23101	3	45	22	37	26	47	74	365	0	0	619

ปี	รหัสวิชา	0	1	1.5	2	2.5	3	3.5	4	ร	มส	รวม
37	ง20294	0	0	1	2	12	4	7	13	0	0	39
38	ง20250	0	0	4	0	2	5	9	145	0	0	165
	รวม	48	817	498	806	966	1293	1243	4952	15	0	10638

ภาคเรียนที่ 2

ระดับผลการเรียน	0	1	1.5	2	2.5	3	3.5	4	ร	มส	รวม
จำนวนนักเรียน	92	411	350	519	893	1567	1907	5831	72	0	11642
คิดเป็นร้อยละ	0.79	3.53	3.01	4.46	7.67	13.46	16.38	50.09	0.62	0.00	100

ผลการเรียนเฉลี่ย = 3.36

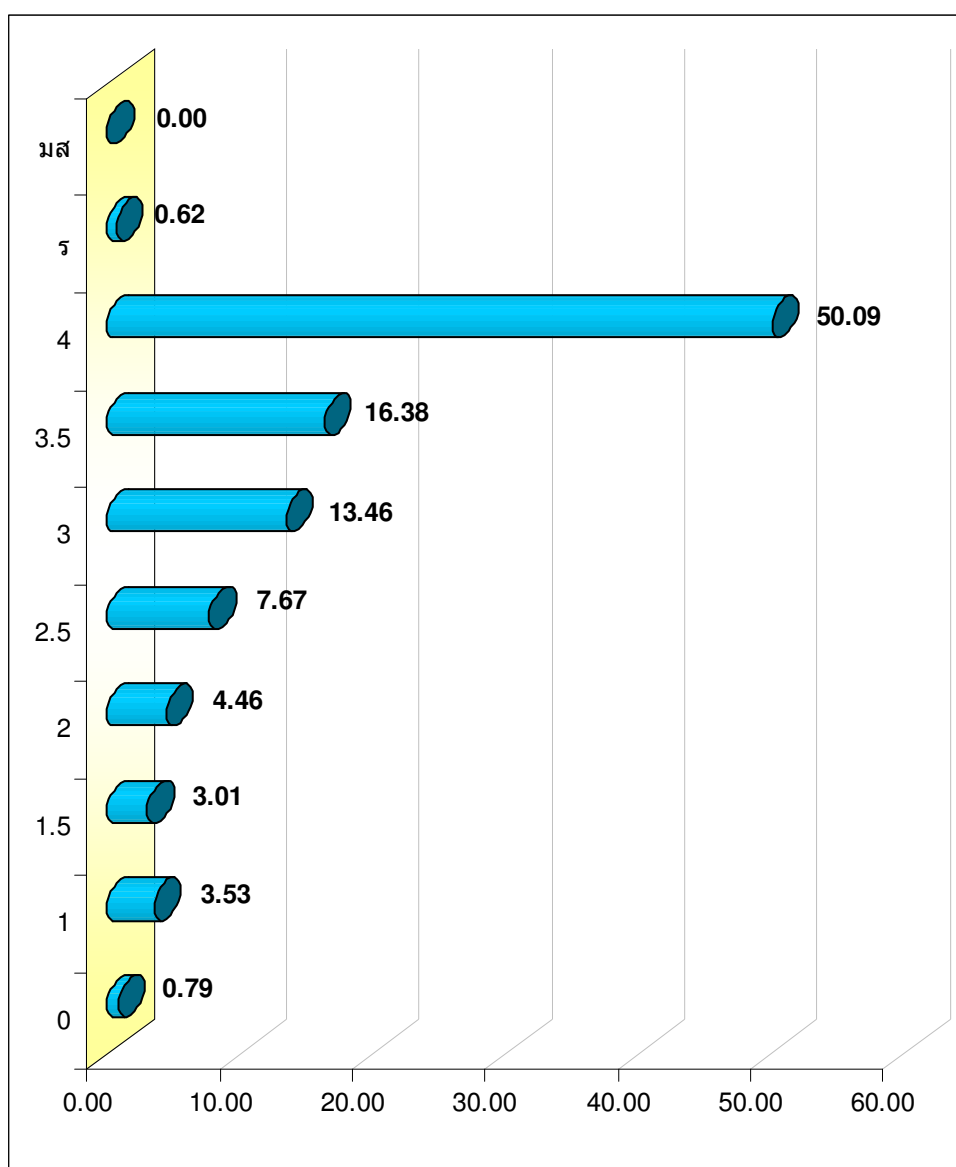

สรุปผลการเรียนนักเรียน ระดับชั้นมัธยมศึกษาปีที่ ๔

ที่	รหัสวิชา	0	1	1.5	2	2.5	3	3.5	4	ว	มส	รวม
1	ท31102	9	5	24	51	68	136	127	169	0	0	589
2	ท31202	0	0	0	0	0	2	9	12	0	0	23
3	ท30204	2	3	2	6	2	9	4	62	0	0	90
4	ค31102	3	68	60	68	51	52	69	218	0	0	589
5	ค30202	0	7	11	35	49	74	92	140	0	0	408
6	ค30208	0	0	0	0	0	0	0	16	0	0	16
7	ว31102	2	15	9	13	48	86	173	235	8	0	589
8	ว30294	0	0	0	0	0	0	0	45	0	0	45
9	ว30202	0	3	7	23	63	85	58	77	2	0	318
10	ว30222	0	4	4	7	35	46	37	49	0	0	182
11	ว30228	0	2	4	8	39	41	27	14	1	0	136
12	ว30242	0	1	0	1	4	39	61	76	0	0	182
13	ว30248	0	0	1	1	10	22	46	56	0	0	136
14	ว31258	0	0	0	0	0	1	16	10	0	0	27
15	ว31283	0	0	0	0	0	0	0	24	0	0	24
16	ส31102	1	39	22	35	81	108	131	165	7	0	589
17	ส31208	2	0	4	2	16	10	6	5	0	0	45
18	ส31206	0	3	1	10	5	6	13	53	2	0	93
19	ส31205	3	19	12	12	14	16	9	5	0	0	90
20	ส30231	3	35	6	19	20	56	108	342	0	0	589
21	พ31102	2	10	9	12	46	65	169	261	15	0	589
22	พ31214	0	0	0	0	3	3	3	36	0	0	45
23	ศ31102	4	14	28	3	10	7	9	514	0	0	589
24	ศ31204	0	0	0	0	0	0	0	19	0	0	19
25	ศ31243	0	0	0	0	0	0	0	20	0	0	20
26	ศ31278	0	0	0	0	0	0	0	25	0	0	25
27	ง31263	7	1	3	6	8	12	27	210	0	0	274
28	ง31294	2	2	0	2	2	3	2	14	3	0	30
29	ง31276	0	2	1	2	2	2	1	20	0	0	30
30	ง30244	0	0	0	1	6	39	78	194	0	0	318
31	ง31268	0	0	0	0	9	17	4	0	0	0	30
32	ข31206	0	22	33	19	4	16	13	74	0	0	181
33	ข31208	0	0	0	0	0	0	3	13	0	0	16
34	ข31102	2	23	38	64	123	127	84	122	6	0	589
35	ข31210	6	5	12	24	28	101	56	347	10	0	589
36	ข31212	16	34	16	13	33	57	71	349	0	0	589

ที่	รหัสวิชา	0	1	1.5	2	2.5	3	3.5	4	ร	มส	รวม
37	ฝ31215	4	6	2	2	1	1	2	1	0	0	19
38	ฝ31217	4	6	2	2	1	1	2	1	0	0	19
39	ฝ31221	0	0	0	0	0	19	0	0	0	0	19
40	ฝ31219	2	0	0	0	0	17	2	73	0	0	94
41	จ31221	0	7	4	3	3	10	15	21	1	0	64
42	จ31223	0	4	1	4	4	3	3	22	4	0	45
43	จ31225	1	5	4	2	4	3	7	153	2	0	181
44	จ31227	0	1	1	2	7	16	8	10	0	0	45
45	ญ31227	3	4	4	3	1	3	9	13	0	0	40
46	ญ31229	2	2	2	0	2	6	2	9	2	0	27
47	ญ31231	1	1	0	3	5	4	12	164	1	0	191
48	ญ31233	2	4	2	4	5	5	1	4	0	0	27
49	พ30205	2	3	5	10	11	23	32	48	1	0	135
50	ศ31101	1	33	9	19	22	88	129	290	0	0	591
51	ง30249	1	1	1	6	11	31	34	206	2	0	293
52	ง31101	3	15	2	8	8	21	38	491	3	0	589
53	ง31102	2	2	4	14	29	78	105	334	2	0	570
	รวม	92	411	350	519	893	1567	1907	5831	72	0	11642

ภาคเรียนที่ 2

ระดับผลการเรียน	0	1	1.5	2	2.5	3	3.5	4	ร	มส	รวม
จำนวนนักเรียน	84	181	223	502	846	1747	1609	5539	65	0	10796
คิดเป็นร้อยละ	0.78	1.68	2.07	4.65	7.84	16.18	14.90	51.31	0.60	0.00	100

ผลการเรียนเฉลี่ย = 3.42

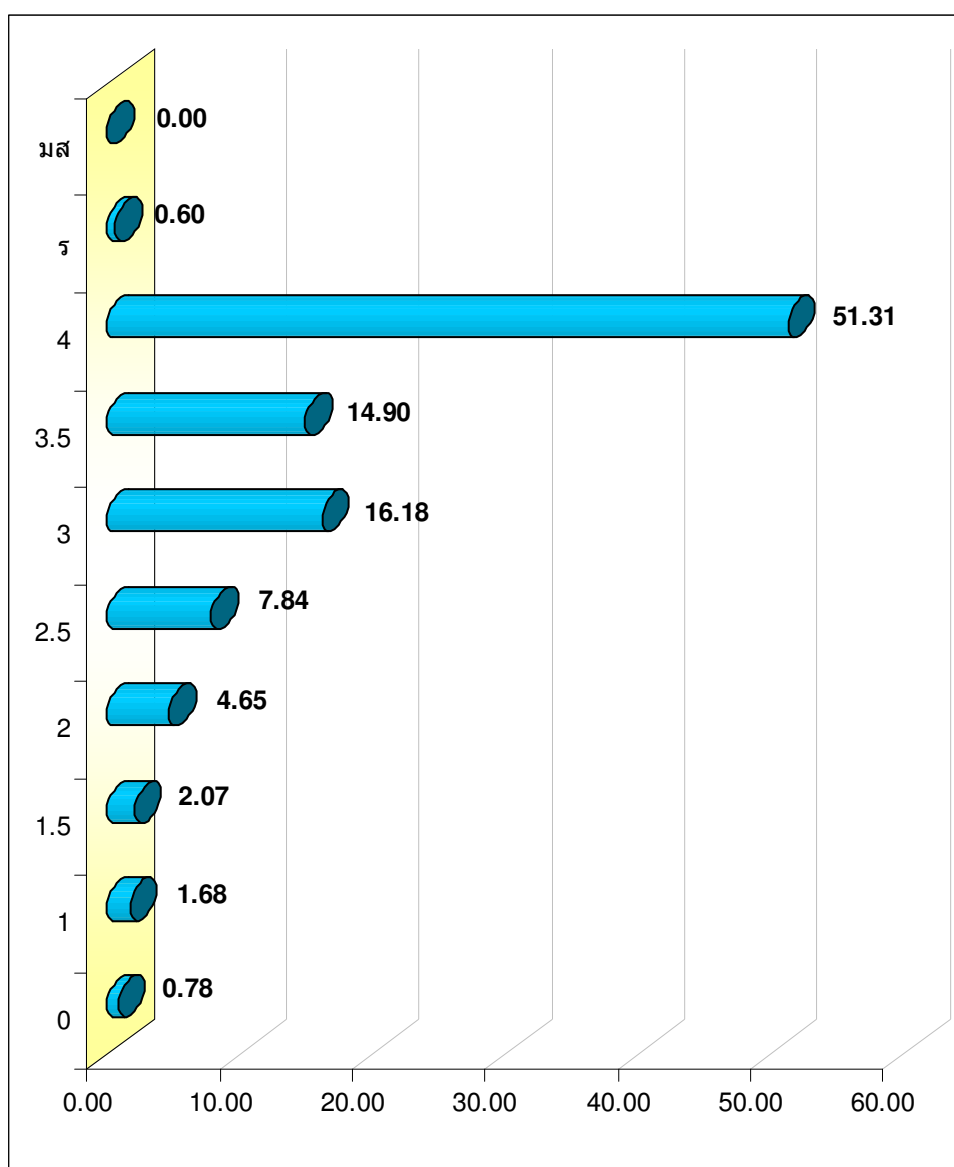

สรุปผลการเรียนนักเรียน ระดับชั้นมัธยมศึกษาปีที่ ๕

ที่	รหัสวิชา	0	1	1.5	2	2.5	3	3.5	4	ร	มส	รวม
1	ท32102	4	15	21	53	106	192	134	93	2	0	620
2	ท30208	8	0	7	0	0	3	2	62	8	0	90
3	ค32102	6	3	6	45	58	82	63	357	0	0	620
4	ค30204	2	7	14	35	56	79	48	201	1	0	443
5	ค30210	0	0	0	0	0	0	3	16	0	0	19
6	ว32102	10	19	18	32	62	129	122	227	1	0	620
7	ว30204	0	0	5	10	20	45	38	59	1	0	178
8	ว30210	0	0	0	16	27	65	38	30	0	0	176
9	ว30224	1	0	1	7	16	26	36	91	0	0	178
10	ว30230	0	0	1	4	16	25	43	87	0	0	176
11	ว30244	1	0	0	3	6	42	46	80	0	0	178
12	ว30250	0	0	0	12	17	47	58	42	0	0	176
13	ว32258	0	0	0	0	0	2	17	18	0	0	37
14	ว30291	0	0	0	0	0	0	0	20	7	0	27
15	ส32102	12	24	47	67	98	135	139	96	2	0	620
16	ส32104	6	34	24	68	99	170	82	136	0	0	619
17	ส32208	0	8	3	8	20	22	43	153	9	0	266
18	ส30233	2	0	11	5	25	162	148	267	0	0	620
19	พ32102	2	0	0	0	3	32	49	534	0	0	620
20	พ32214	0	0	0	0	2	7	5	76	0	0	90
21	ศ32102	2	0	0	0	0	0	1	617	0	0	620
22	ง32201	0	0	0	0	3	10	19	45	0	0	77
23	ง32216	0	0	0	0	0	2	4	37	1	0	44
24	ง32263	3	7	0	4	6	6	13	226	0	0	265
25	ด32102	2	5	12	30	48	184	83	256	0	0	620
26	ด32206	1	0	14	18	23	28	32	55	5	0	176
27	ด32208	0	0	0	0	0	0	0	20	0	0	20
28	ด32210	3	3	4	12	17	55	59	467	0	0	620
29	ด32212	7	26	12	32	63	129	166	177	8	0	620
30	ด32215	0	2	1	2	2	2	3	4	0	0	16
31	ด32217	0	2	1	2	2	2	3	4	0	0	16
32	ด32219	0	0	0	0	0	0	1	107	0	0	108
33	ด32221	0	2	1	2	2	2	3	4	0	0	16
34	จ32221	0	4	6	5	8	17	9	21	4	0	74
35	จ32223	0	5	1	6	3	5	6	17	1	0	44
36	จ32225	1	0	3	4	5	10	11	131	1	0	166

ที่	รหัสวิชา	0	1	1.5	2	2.5	3	3.5	4	ร	มส	รวม
37	จ32227	0	6	4	5	6	3	5	6	9	0	44
38	ญ32227	3	2	2	0	4	4	4	18	0	0	37
39	ญ32229	1	2	2	2	4	1	2	11	2	0	27
40	ญ32231	5	4	2	4	3	3	3	185	1	0	210
41	ญ32233	0	1	0	0	0	2	6	18	0	0	27
42	ง32102	2	0	0	9	16	17	62	468	2	0	576
	รวม	84	181	223	502	846	1747	1609	5539	65	0	10796

ภาคเรียนที่ 2

ระดับผลการเรียน	0	1	1.5	2	2.5	3	3.5	4	ร	มส	รวม
จำนวนนักเรียน	50	510	297	529	639	1032	1396	5462	34	0	9949
คิดเป็นร้อยละ	0.50	5.13	2.99	5.32	6.42	10.37	14.03	54.90	0.34	0.00	100

ผลการเรียนเฉลี่ย = 3.37

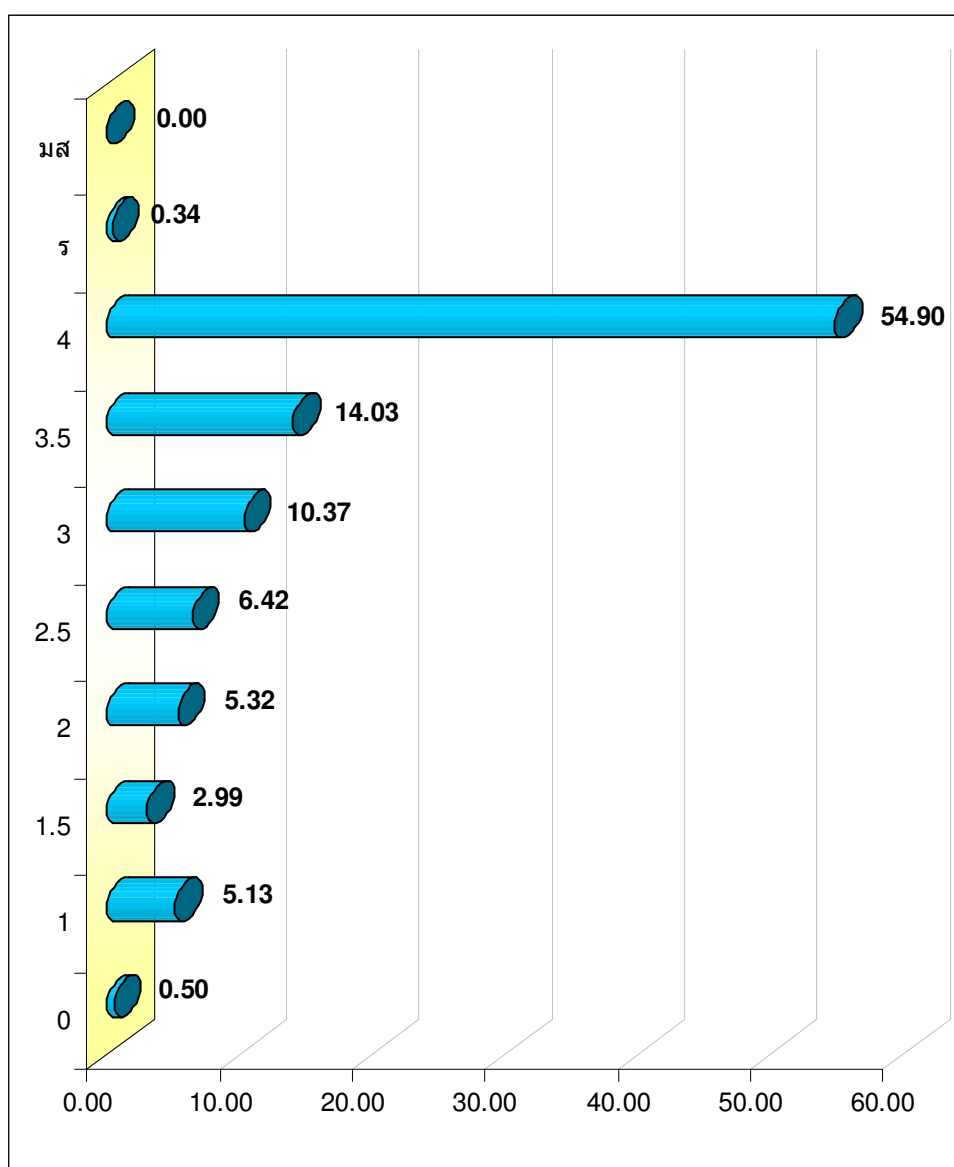

สรุปผลการเรียนนักเรียน ระดับชั้นมัธยมศึกษาปีที่ ๖

ที่	รหัสวิชา	0	1	1.5	2	2.5	3	3.5	4	ร	มส	รวม
1	ท33102	5	40	26	41	35	48	73	367	0	0	635
2	ท30202	0	0	0	0	0	8	20	55	0	0	83
3	ท30212	0	0	0	19	0	3	7	60	1	0	90
4	ค33102	4	18	18	66	127	124	114	162	2	0	635
5	ค30206	5	17	13	58	82	85	84	113	1	0	458
6	ว33102	3	43	18	19	44	49	55	404	0	0	635
7	ว30206	0	3	6	13	18	23	21	94	1	0	179
8	ว30212	1	1	6	3	5	35	51	88	0	0	190
9	ว30226	1	0	0	0	0	27	55	96	0	0	179
10	ว30246	1	0	0	3	5	28	77	65	0	0	179
11	ว30252	1	0	0	3	5	11	42	128	0	0	190
12	ส33102	6	41	34	42	75	110	145	182	0	0	635
13	ส33104	5	48	28	52	67	116	129	187	3	0	635
14	ส33206	0	3	27	13	0	0	0	0	0	0	43
15	ส30234	2	48	10	17	28	63	56	405	6	0	635
16	พ33102	1	0	0	0	1	2	6	625	0	0	635
17	พ33214	0	0	1	0	5	11	11	62	0	0	90
18	ศ33102	2	16	3	5	1	8	15	579	6	0	635
19	ศ33276	0	0	0	1	0	7	3	16	0	0	27
20	ง33202	0	0	0	0	1	4	8	71	0	0	84
21	ง33203	0	0	0	0	0	0	0	76	0	0	76
22	ง33263	0	16	22	16	5	2	9	20	0	0	90
23	ง30290	0	2	0	0	3	2	8	30	0	0	45
24	ง33283	0	6	0	5	0	8	2	26	0	0	47
25	ง30257	0	0	0	0	2	1	0	18	0	0	21
26	ด33102	3	85	39	72	57	116	148	112	3	0	635
27	ด33206	1	1	2	4	8	37	62	58	3	0	176
28	ด33210	3	27	2	4	4	24	72	497	2	0	635
29	ด33212	4	31	21	33	24	23	52	444	3	0	635
30	ด33215	0	0	0	0	3	5	4	5	1	0	18
31	ด33217	0	0	0	0	3	5	4	5	1	0	18
32	ด33219	0	0	0	0	0	0	0	104	0	0	104
33	จ33221	0	6	5	6	8	9	12	24	0	0	70
34	จ33223	0	12	3	8	3	7	0	11	0	0	44
35	จ33225	0	17	9	24	13	15	26	99	1	0	204
36	ญ33227	1	4	3	1	4	5	5	15	0	0	38
37	ญ33229	1	7	1	0	2	2	3	9	0	0	25
38	ญ33231	0	18	0	1	1	9	17	150	0	0	196
32	ท30202	0	0	0	0	0	8	20	55	0	0	83
	รวม	50	510	297	529	639	1032	1396	5462	34	0	9949

สรุปผลสัมฤทธิ์ทางการเรียนของนักเรียนแยกตามระดับชั้น
ประจำปีการศึกษา 2557

ภาคเรียนที่ 2

ระดับชั้น	0	1	1.5	2	2.5	3	3.5	4	ร	มส	รวม
มัธยมศึกษาปีที่ 1	84	697	505	939	1034	1265	1431	4475	31	0	10461
มัธยมศึกษาปีที่ 2	164	659	574	814	839	1339	1322	4224	173	0	10108
มัธยมศึกษาปีที่ 3	48	817	498	806	966	1293	1243	4952	15	0	10638
มัธยมศึกษาปีที่ 4	92	411	350	519	893	1567	1907	5831	72	0	11642
มัธยมศึกษาปีที่ 5	84	181	223	502	846	1747	1609	5539	65	0	10796
มัธยมศึกษาปีที่ 6	50	510	297	529	639	1032	1396	5462	34	0	9949

ตารางเปรียบเทียบระดับผลการเรียนเฉลี่ยแต่ละกลุ่มสาระเทียบกับค่าเฉลี่ยรวม
ภาคเรียนที่ 2 ประจำปีการศึกษา 2557

ผลการเรียนเฉลี่ยรวม 3.25

กลุ่มสาระ	ผลการเรียนเฉลี่ย	เฉลี่ยรวม
ภาษาไทย	3.19	3.26
คณิตศาสตร์	2.84	
วิทยาศาสตร์	3.26	
สังคมศาสตร์และวัฒนธรรม	3.17	
สุขศึกษา พลศึกษา	3.57	
ศิลปศึกษา	3.3	
การงานอาชีพและเทคโนโลยี	3.56	
ภาษาต่างประเทศ	3.25	

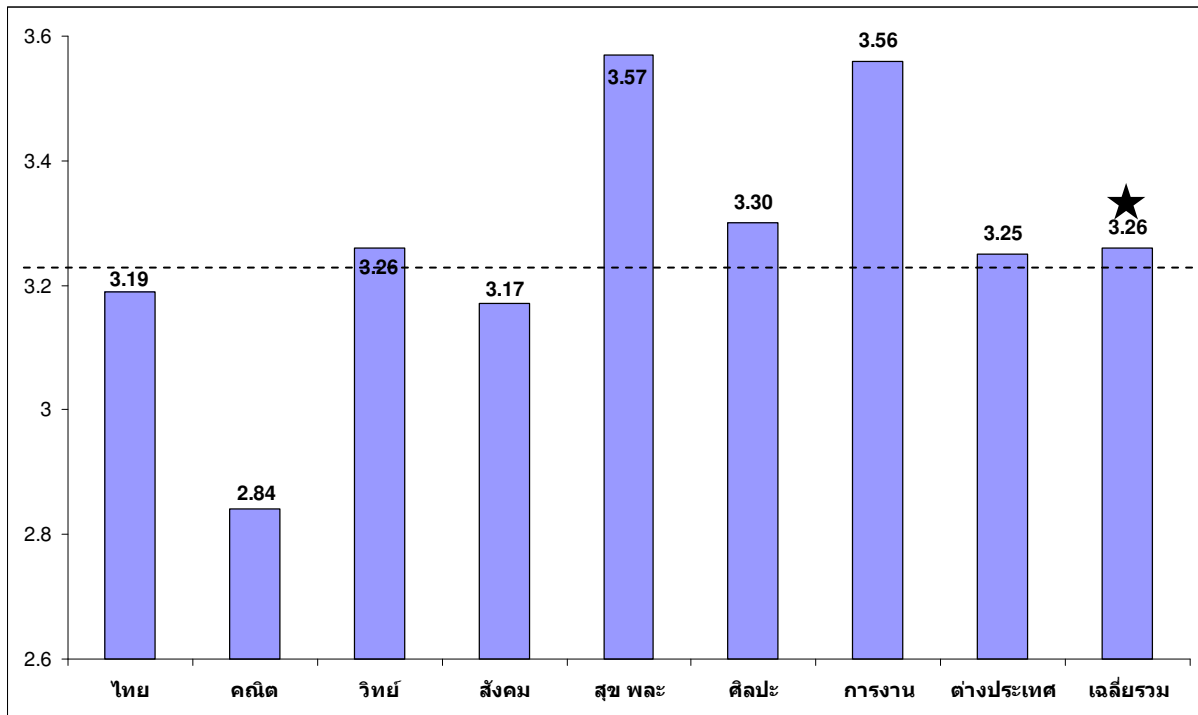

ตารางเปรียบเทียบระดับผลการเรียนเฉลี่ยแต่ละระดับชั้นเทียบกับค่าเฉลี่ยรวม
ภาคเรียนที่ 2 ประจำปีการศึกษา 2557

ผลการเรียนเฉลี่ยรวม 3.26

ระดับชั้น	ผลการเรียนเฉลี่ย	เฉลี่ยรวม
มัธยมศึกษาปีที่ 1	3.13	3.26
มัธยมศึกษาปีที่ 2	3.10	
มัธยมศึกษาปีที่ 3	3.17	
มัธยมศึกษาปีที่ 4	3.36	
มัธยมศึกษาปีที่ 5	3.42	
มัธยมศึกษาปีที่ 6	3.37	

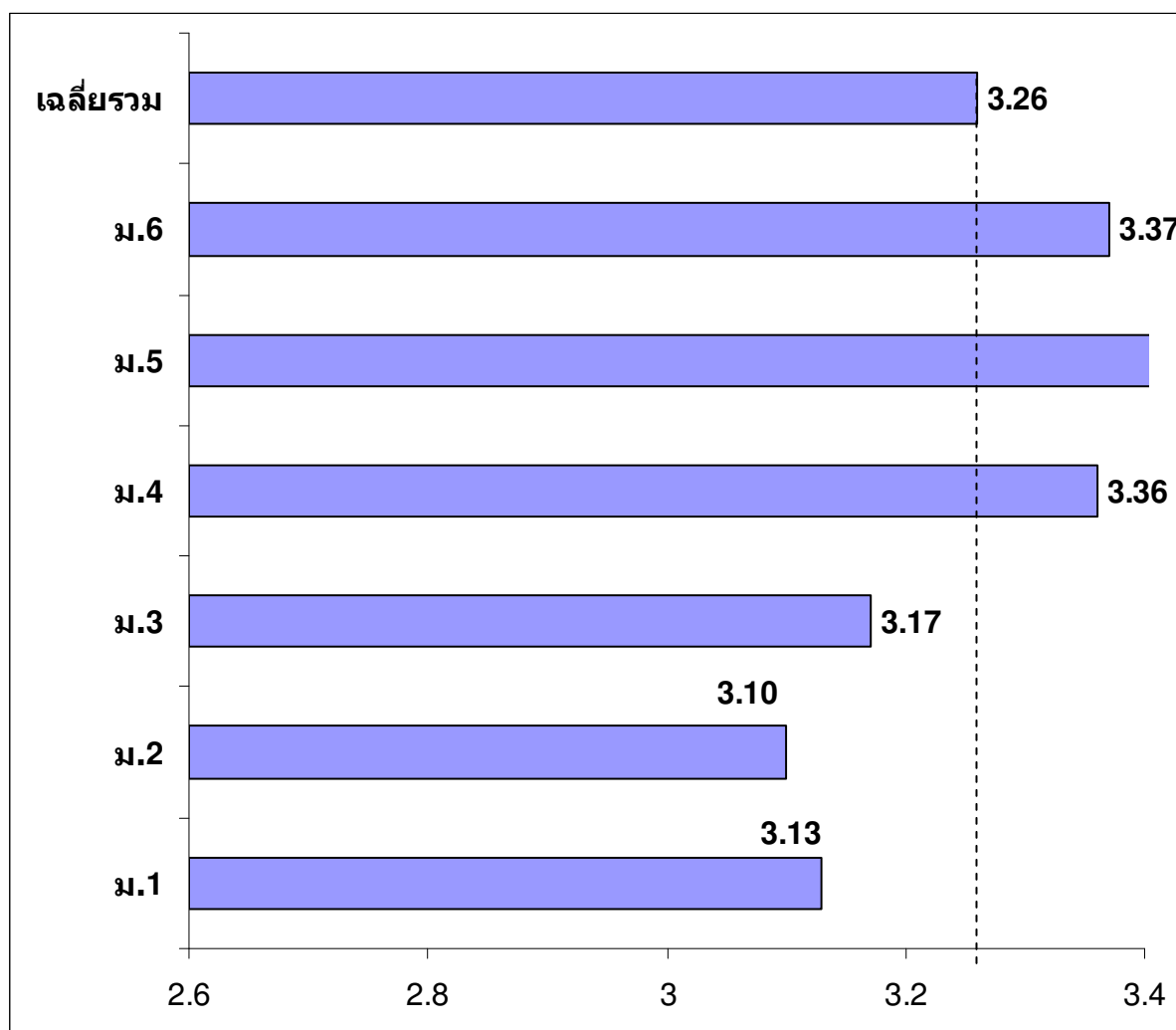

ตารางเปรียบเทียบระดับผลการเรียนเฉลี่ยแต่ละระดับชั้น
ภาคเรียนที่ 1 และ ภาคเรียนที่ 2 ประจำปีการศึกษา 2557

ระดับชั้น	ผลการเรียนเฉลี่ย	
	ภาคเรียนที่ 1	ภาคเรียนที่ 2
มัธยมศึกษาปีที่ 1	3.11	3.13
มัธยมศึกษาปีที่ 2	3.04	3.10
มัธยมศึกษาปีที่ 3	3.17	3.17
มัธยมศึกษาปีที่ 4	3.31	3.36
มัธยมศึกษาปีที่ 5	3.40	3.42
มัธยมศึกษาปีที่ 6	3.44	3.37
ผลการเรียนเฉลี่ยรวม	3.25	3.26

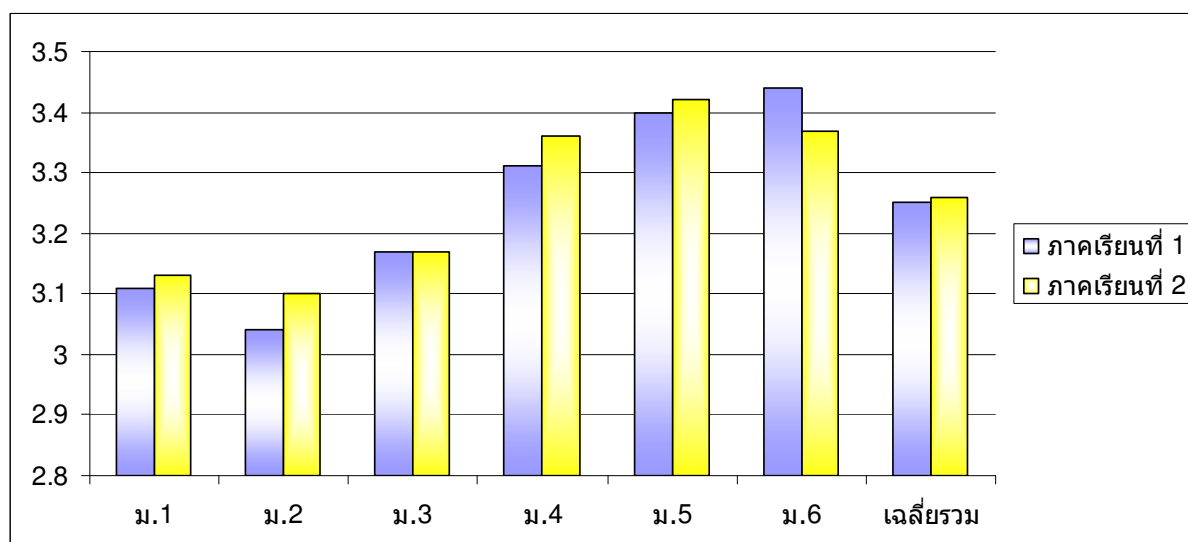

สรุป พลสัมพันธ์

ทางการเรียน

ภาคเรียนที่ 2

ปีการศึกษา 2557



โรงเรียนพะเยาพิทยาคม

อำเภอเมือง จังหวัดพะเยา