

ภาคเรียนที่ 1 ปีการศึกษา 2557

ระดับผลการเรียน	0	1	1.5	2	2.5	3	3.5	4	ร	มส	รวม
จำนวนนักเรียน	57	203	192	299	411	642	773	2003	99	0	4679
คิดเป็นร้อยละ	1.22	4.34	4.10	6.39	8.78	13.72	16.52	42.81	2.12	0.00	100

ผลการเรียนเฉลี่ย = 3.22

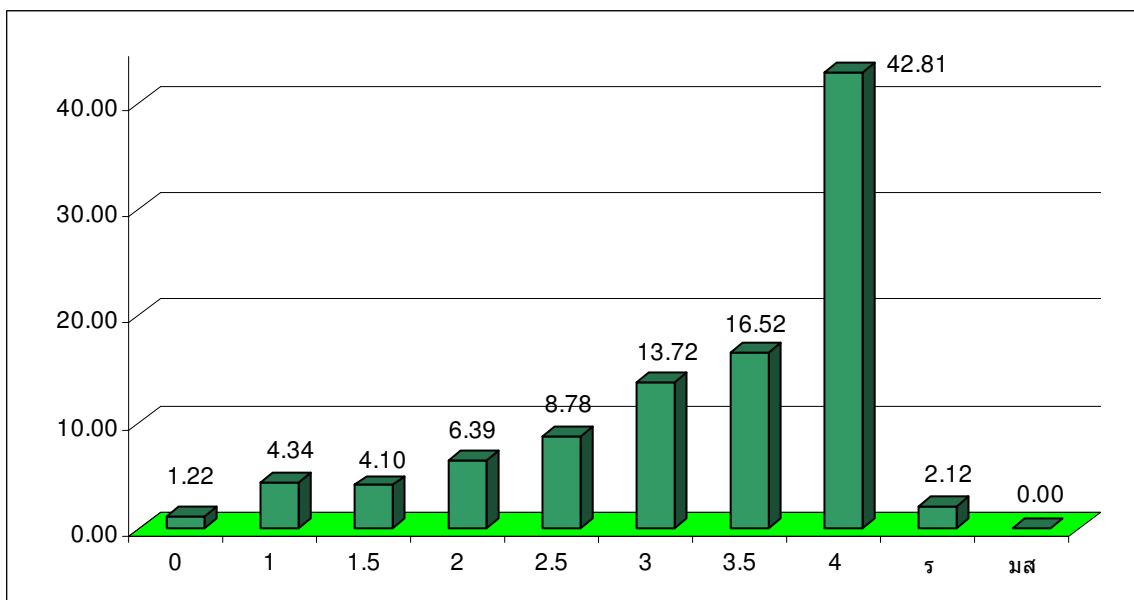

กราฟเปรียบเทียบระดับผลการเรียน กลุ่มสาระภาษาไทย
ระดับชั้นมัธยมศึกษาปีที่ 1 - 6 ภาคเรียนที่ 1 ปีการศึกษา 2557

สรุปผลสัมฤทธิ์ทางการเรียนของนักเรียนแยกตามระดับชั้น กลุ่มสาระ **ภาษาไทย**

ภาคเรียนที่ 1 ปีการศึกษา 2557

ชั้น	รหัสวิชา	0	1	1.5	2	2.5	3	3.5	4	ร	มส	รวม
ม.1	ท21101	7	77	40	67	64	75	58	131	82	0	601
	ท20204	1	0	1	27	39	87	85	361	0	0	601
ม.2	ท22101	28	39	72	43	70	66	96	200	6	0	620
ม.3	ท23101	3	48	26	44	68	74	122	233	0	0	618
ม.4	ท31101	1	1	4	16	29	75	182	280	1	0	589
	ท31201	1	0	0	8	6	2	3	41	4	0	65
	ท30203	1	0	0	7	4	8	4	66	0	0	90
ม.5	ท32101	8	27	26	46	95	174	131	110	6	0	623
	ท30207	0	0	0	6	1	3	7	73	0	0	90
ม.6	ท30201	1	0	0	0	0	1	3	52	0	0	57
	ท33101	6	11	23	35	35	64	82	379	0	0	635
	ท30211	0	0	0	0	0	13	0	77	0	0	90
	รวม	57	203	192	299	411	642	773	2003	99	0	4679

ภาคเรียนที่ 1 ปีการศึกษา 2557

ระดับผลการเรียน	0	1	1.5	2	2.5	3	3.5	4	ร	มส	รวม
จำนวนนักเรียน	136	534	546	866	861	1026	787	2020	4	0	6780
คิดเป็นร้อยละ	2.01	7.88	8.05	12.77	12.70	15.13	11.61	29.79	0.06	0.00	100

ผลการเรียนเฉลี่ย = 2.83

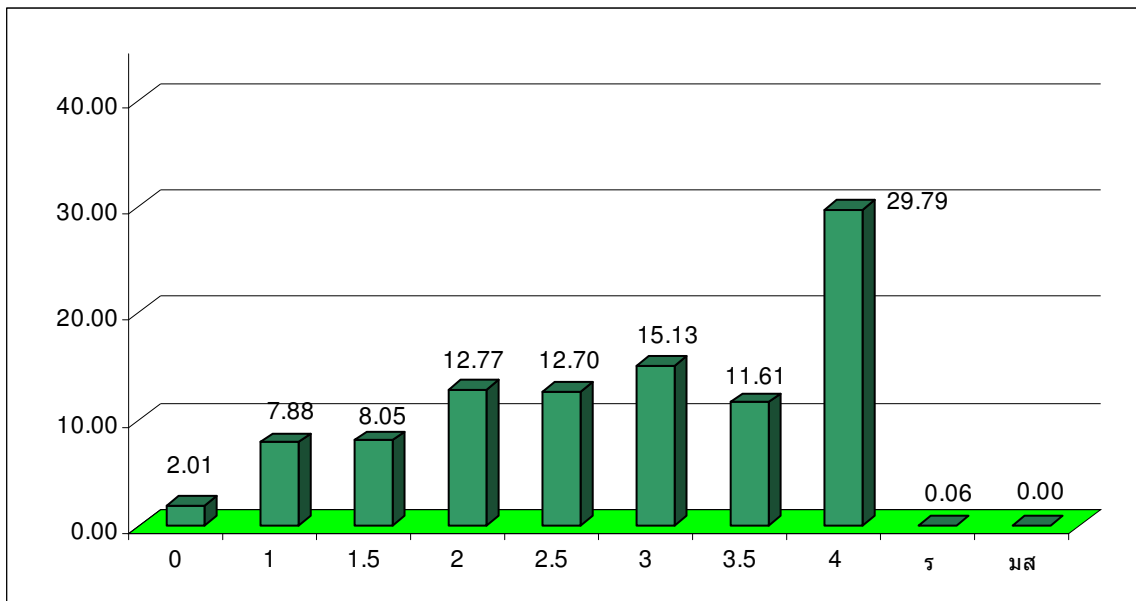

กราฟเปรียบเทียบระดับผลการเรียน กลุ่มสาระคณิตศาสตร์
ระดับชั้นมัธยมศึกษาปีที่ 1 - 6 ภาคเรียนที่ 1 ปีการศึกษา 2557

สรุปผลสัมฤทธิ์ทางการเรียนของนักเรียนแยกตามระดับชั้น กลุ่มสาระ **คณิตศาสตร์**

ภาคเรียนที่ 1 ปีการศึกษา 2557

ชั้น	รหัสวิชา	0	1	1.5	2	2.5	3	3.5	4	ร	มส	รวม
ม.1	ค21101	26	73	70	97	74	94	76	91	0	0	601
	ค20201	17	87	85	87	77	79	49	120	0	0	601
ม.2	ค22101	17	89	65	95	89	86	49	129	1	0	620
	ค20203	29	105	72	98	104	81	53	77	1	0	620
ม.3	ค23101	24	54	102	104	92	90	48	104	0	0	618
	ค20205	3	16	27	66	96	73	38	73	0	0	392
ม.4	ค31101	2	51	35	68	64	74	93	202	0	0	589
	ค30201	0	11	8	18	20	69	106	176	0	0	408
	ค30207	0	0	0	0	0	0	0	16	0	0	16
ม.5	ค30291	0	0	0	0	0	0	0	67	0	0	67
	ค32101	4	8	16	64	52	96	74	309	0	0	623
	ค30203	3	1	5	28	70	98	57	182	0	0	444
	ค30209	0	0	0	0	0	0	3	16	0	0	19
ม.6	ค33101	6	19	26	54	50	95	87	297	1	0	635
	ค30205	5	20	35	87	73	91	53	93	1	0	458
	ค30293	0	0	0	0	0	0	1	68	0	0	69
	รวม	136	534	546	866	861	1026	787	2020	4	0	6780

ผลสัมฤทธิ์ทางการเรียน

กลุ่มสาระวิทยาศาสตร์

ภาคเรียนที่ 1 ปีการศึกษา 2557

ระดับผลการเรียน	0	1	1.5	2	2.5	3	3.5	4	ร	มส	รวม
จำนวนนักเรียน	99	194	224	490	873	1333	1232	2912	54	0	7411
คิดเป็นร้อยละ	1.34	2.62	3.02	6.61	11.78	17.99	16.62	39.29	0.73	0.00	100

ผลการเรียนเฉลี่ย = 3.21

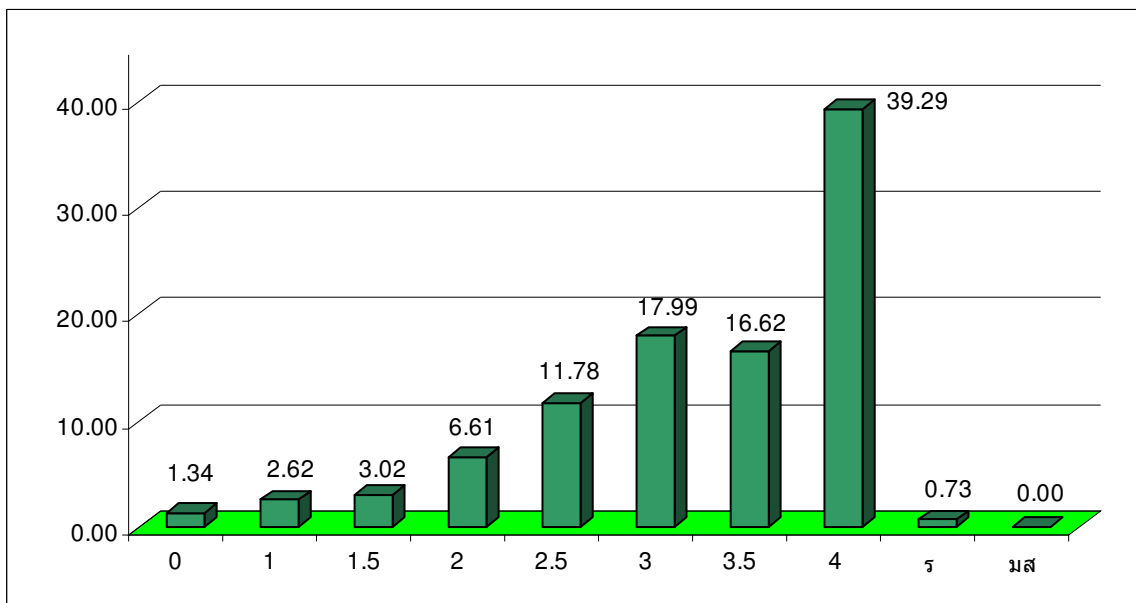

กราฟเปรียบเทียบระดับผลการเรียน กลุ่มสาระวิทยาศาสตร์
ระดับชั้นมัธยมศึกษาปีที่ 1 - 6 ภาคเรียนที่ 1 ปีการศึกษา 2557

ภาคเรียนที่ 1 ปีการศึกษา 2557

ชั้น	รหัสวิชา	0	1	1.5	2	2.5	3	3.5	4	ร	มส	รวม	
ม.1	ว21101	9	60	51	107	96	109	82	87	0	0	601	
	ว21201	0	0	0	0	3	2	3	54	0	0	62	
ม.2	ว22101	9	49	57	81	133	118	68	75	30	0	620	
	ว22215	0	0	0	0	2	10	16	49	3	0	80	
ม.3	ว23101	44	32	22	45	90	128	89	168	0	0	618	
	ว20205	0	0	0	3	4	8	18	45	0	0	78	
	ว23217	1	2	5	1	1	1	9	90	0	0	110	
	ว23215	6	3	6	11	6	2	3	6	0	0	43	
ม.4	ว31101	11	11	16	41	48	112	94	256	0	0	589	
	ว30282	0	0	0	0	0	0	0	24	0	0	24	
	ว30293	0	0	0	0	0	0	0	46	0	0	46	
	ว30201	4	4	5	17	47	89	75	77	0	0	318	
	ว30221	2	6	7	16	33	46	17	54	1	0	182	
	ว30227	3	3	12	15	28	25	18	32	0	0	136	
	ว30241	0	0	1	9	14	27	48	83	0	0	182	
	ว30247	0	0	1	7	12	48	33	34	1	0	136	
	ว31257	0	0	0	0	0	14	8	5	0	0	27	
	ม.5	ว32257	0	0	0	0	1	3	17	16	0	0	37
		ว30290	0	0	0	0	0	0	0	27	0	0	27
		ว32101	3	7	9	11	25	49	144	374	0	0	622
ว30203		0	2	2	17	29	47	33	48	0	0	178	
ว30209		0	0	0	9	50	72	28	17	0	0	176	
ว30229		0	1	1	10	21	38	26	79	0	0	176	
ว30223		0	1	0	9	50	50	45	23	0	0	178	
ว30243		0	0	3	0	9	24	28	114	0	0	178	
ว30249	0	0	0	5	9	34	57	70	1	0	176		
ม.6	ว33101	2	7	18	25	25	66	92	384	16	0	635	
	ว30205	0	0	1	8	26	65	37	41	1	0	179	
	ว30211	1	2	3	9	35	37	30	73	0	0	190	
	ว30225	0	0	0	12	41	31	22	72	1	0	179	
	ว30231	1	0	0	2	1	2	22	162	0	0	190	
	ว30245	1	3	4	11	17	53	33	57	0	0	179	
	ว30251	1	1	0	9	17	23	37	102	0	0	190	
	ว30292	1	0	0	0	0	0	0	68	0	0	69	
	รวม	99	194	224	490	873	1333	1232	2912	54	0	7411	

ผลสัมฤทธิ์ทางการเรียน

กลุ่มสาระสังคม ศาสนา วัฒนธรรม

ภาคเรียนที่ 1 ปีการศึกษา 2557

ระดับผลการเรียน	0	1	1.5	2	2.5	3	3.5	4	ร	มส	รวม
จำนวนนักเรียน	182	387	351	690	795	1006	1160	3332	192	0	8095
คิดเป็นร้อยละ	2.25	4.78	4.34	8.52	9.82	12.43	14.33	41.16	2.37	0.00	100

ผลการเรียนเฉลี่ย = 3.12

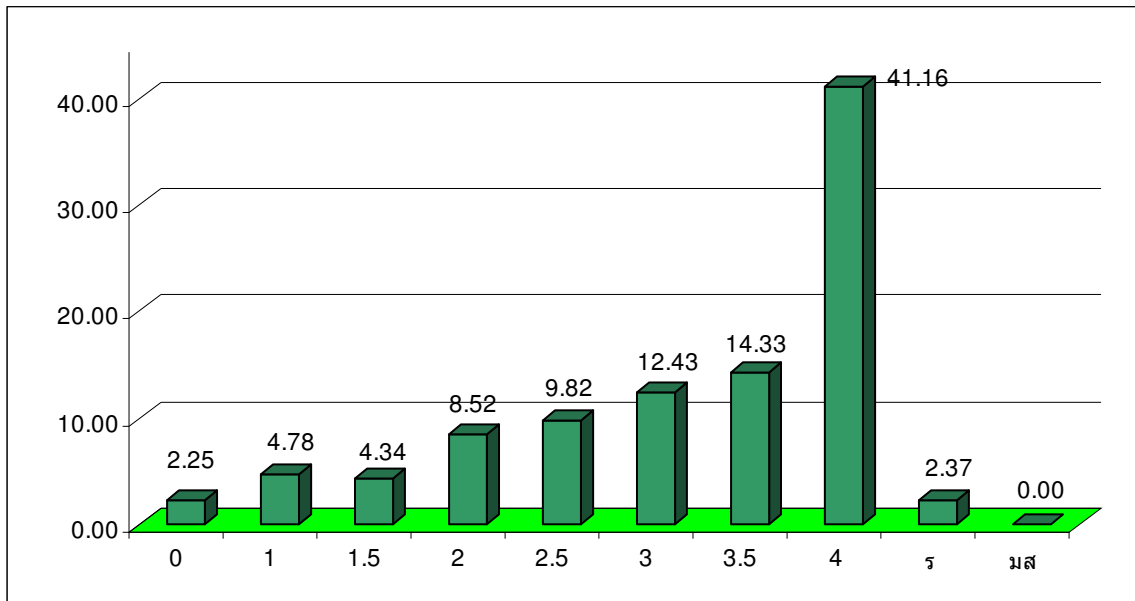

กราฟเปรียบเทียบระดับผลการเรียน กลุ่มสาระสังคม ศาสนา วัฒนธรรม
ระดับชั้นมัธยมศึกษาปีที่ 1 - 6 ภาคเรียนที่ 1 ปีการศึกษา 2557

สรุปผลสัมฤทธิ์ทางการเรียนของนักเรียนแยกตามระดับชั้น

กลุ่มสาระ **สังคม ศาสนา วัฒนธรรม**

ภาคเรียนที่ 1 ปีการศึกษา 2557

ชั้น	รหัสวิชา	0	1	1.5	2	2.5	3	3.5	4	ร	มส	รวม
ม.1	ส21101	3	29	24	60	54	74	84	234	39	0	601
	ส21103	5	69	51	78	70	80	81	153	14	0	601
ม.2	ส22101	5	23	20	35	40	113	85	298	1	0	620
	ส22103	0	42	28	38	58	85	100	269	0	0	620
ม.3	ส23101	45	24	7	13	12	27	52	438	0	0	618
	ส23103	12	18	17	33	54	79	102	273	30	0	618
	ส23203	11	1	5	1	8	19	18	126	30	0	219
	ส23205	0	0	0	0	1	3	1	5	0	0	10
ม.4	ส31101	1	21	26	89	107	106	84	127	28	0	589
	ส31201	6	10	11	18	25	54	69	77	1	0	271
	ส31203	1	9	1	4	2	7	1	26	0	0	51
	ส31207	2	0	0	0	0	0	10	33	0	0	45
	ส31204	7	39	17	8	6	8	5	0	0	0	90
ม.5	ส32101	12	38	44	76	104	112	82	146	8	0	622
	ส32103	22	22	31	61	61	86	93	247	0	0	623
	ส32207	1	0	0	12	35	30	77	112	1	0	268
ม.6	ส33101	6	17	32	106	59	28	83	280	24	0	635
	ส33103	22	13	8	20	40	74	118	339	1	0	635
	ส33201	1	10	29	32	54	11	8	106	15	0	266
	ส33202	20	2	0	6	5	10	7	43	0	0	93
	รวม	182	387	351	690	795	1006	1160	3332	192	0	8095

ภาคเรียนที่ 1 ปีการศึกษา 2557

ระดับผลการเรียน	0	1	1.5	2	2.5	3	3.5	4	ร	มส	รวม
จำนวนนักเรียน	240	147	112	200	277	510	743	3698	43	0	5970
คิดเป็นร้อยละ	4.02	2.46	1.88	3.35	4.64	8.54	12.45	61.94	0.72	0.00	100

ผลการเรียนเฉลี่ย = 3.43

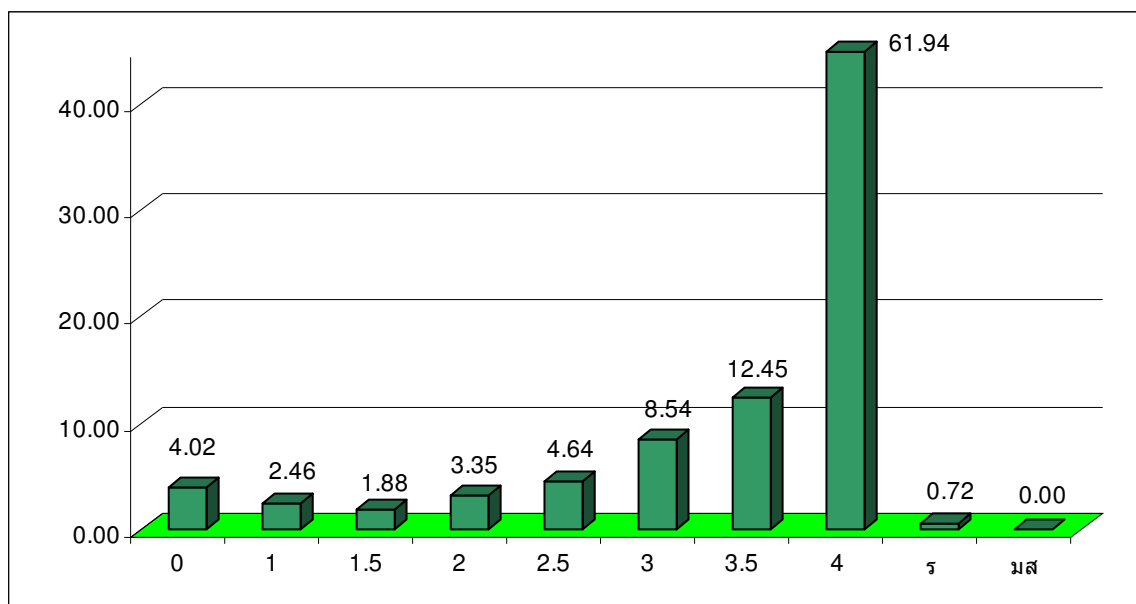

กราฟเปรียบเทียบระดับผลการเรียน กลุ่มสาระสุขศึกษา พลศึกษา
ระดับชั้นมัธยมศึกษาปีที่ 1 - 6 ภาคเรียนที่ 1 ปีการศึกษา 2557

สรุปผลสัมฤทธิ์ทางการเรียนของนักเรียนแยกตามระดับชั้น กลุ่มสาระ สุขศึกษา พลศึกษา

ภาคเรียนที่ 1 ปีการศึกษา 2557

ชั้น	รหัสวิชา	0	1	1.5	2	2.5	3	3.5	4	ร	มส	รวม
ม.1	พ21101	135	0	0	4	10	46	99	307	0	0	601
	พ21103	4	26	25	24	43	35	67	377	0	0	601
ม.2	พ22101	39	31	24	53	36	59	86	283	9	0	620
	พ22103	11	6	5	10	41	73	97	375	0	0	618
ม.3	พ20206	0	2	0	1	0	0	2	13	13	0	31
	พ20214	0	0	0	0	0	0	0	41	0	0	41
	พ23101	0	51	28	44	50	64	54	326	0	0	617
	พ23103	45	27	23	42	49	67	67	298	0	0	618
ม.4	พ31101	1	0	0	1	3	9	19	556	0	0	589
	พ30205	0	0	1	0	0	8	10	25	1	0	45
	พ31210	0	0	0	0	0	14	0	76	0	0	90
ม.5	พ32101	2	0	3	20	37	54	93	414	0	0	623
	พ32210	0	0	0	0	0	16	0	74	0	0	90
ม.6	พ30210	0	0	0	0	0	8	0	82	0	0	90
	พ33101	3	4	3	1	8	57	149	390	20	0	635
	พ30282	0	0	0	0	0	0	0	61	0	0	61
	รวม	240	147	112	200	277	510	743	3698	43	0	5970

ผลสัมฤทธิ์ทางการเรียน

กลุ่มสาระศิลปะศึกษา

ภาคเรียนที่ 1 ปีการศึกษา 2557

ระดับผลการเรียน	0	1	1.5	2	2.5	3	3.5	4	ร	มส	รวม
จำนวนนักเรียน	105	133	105	176	260	555	628	1752	74	0	3788
คิดเป็นร้อยละ	2.77	3.51	2.77	4.65	6.86	14.65	16.58	46.25	1.95	0.00	100

ผลการเรียนเฉลี่ย = 3.28

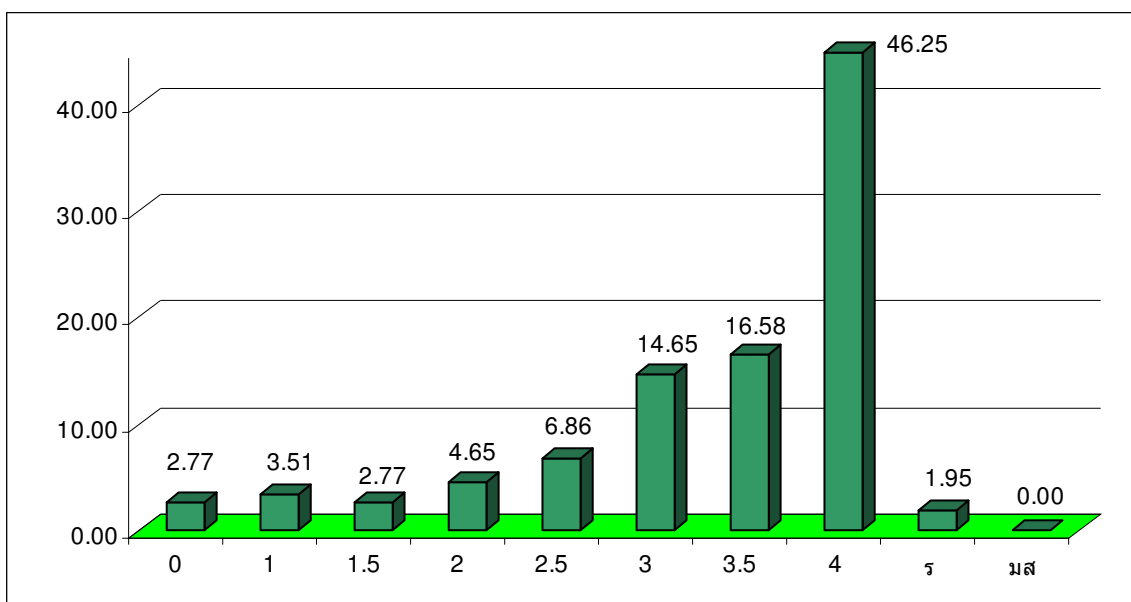

กราฟเปรียบเทียบระดับผลการเรียน กลุ่มสาระศิลปะ
ระดับชั้นมัธยมศึกษาปีที่ 1 - 6 ภาคเรียนที่ 1 ปีการศึกษา 2557

สรุปผลสัมฤทธิ์ทางการเรียนของนักเรียนแยกตามระดับชั้น กลุ่มสาระ **ศิลปศึกษา**

ภาคเรียนที่ 1 ปีการศึกษา 2557

ชั้น	รหัสวิชา	0	1	1.5	2	2.5	3	3.5	4	ร	มส	รวม
ม.1	ศ21101	4	5	17	54	85	69	74	293	0	0	601
ม.2	ศ22101	9	49	19	27	31	76	87	265	57	0	620
ม.3	ศ23101	77	36	54	51	58	81	94	167	0	0	618
	ศ23241	0	0	0	0	0	0	0	11	0	0	11
	ศ23253	0	0	0	0	0	0	0	5	0	0	5
	ศ23276	0	0	0	2	1	3	2	10	0	0	18
	ศ23205	5	0	0	0	0	0	0	18	0	0	23
	ศ23225	5	4	0	4	5	6	1	6	0	0	31
ม.4	ศ31101	3	31	9	19	22	87	127	231	1	0	530
	ศ31203	0	0	0	0	0	0	0	25	0	0	25
	ศ31242	0	0	0	0	0	0	0	8	0	0	8
	ศ31275	0	0	0	0	0	0	0	20	11	0	31
	ศ31277	0	0	0	0	0	0	0	6	3	0	9
ม.5	ศ32101	1	0	0	1	42	182	197	200	0	0	623
ม.6	ศ33101	1	8	6	18	16	51	46	487	2	0	635
	รวม	105	133	105	176	260	555	628	1752	74	0	3788

การงานอาชีพและเทคโนโลยี

ภาคเรียนที่ 1 ปีการศึกษา 2557

ชั้น	รหัสวิชา	0	1	1.5	2	2.5	3	3.5	4	ร	มส	รวม
ม.1	ง21101	2	2	34	125	46	39	49	242	0	0	539
	ง21102	0	0	0	0	0	0	1	61	0	0	62
	ง20251	1	0	0	6	22	58	96	132	0	0	315
	ง20252	0	0	0	0	15	48	67	139	0	0	269
ม.2	ง22101	9	26	31	67	59	101	97	229	0	0	619
	ง22102	0	0	0	0	0	6	17	57	0	0	80
	ง20243	5	8	1	34	23	67	75	143	4	0	360
	ง20244	0	0	0	0	0	30	17	133	0	0	180
ม.3	ง20275	1	0	1	0	0	6	9	5	0	0	22
	ง23101	16	26	22	26	20	46	74	365	23	0	618
	ง23276	2	0	0	2	2	0	3	21	0	0	30
	ง23293	0	5	0	33	0	0	4	19	0	0	61
	ง23295	3	25	0	0	0	0	11	68	0	0	107
	ง20254	0	1	2	16	20	43	68	377	12	0	539
	ง20255	0	0	0	0	1	5	7	65	0	0	78
ม.4	ง30249	1	1	1	6	11	30	34	184	3	0	271
	ง31101	3	11	2	8	8	21	33	182	3	0	271
	ง31285	0	0	0	0	0	0	7	14	0	0	21
	ง31287	0	0	0	1	0	12	7	7	0	0	27
	ง31271	0	0	0	0	0	0	5	28	0	0	33
	ง31102	0	0	0	0	2	35	57	203	0	0	297
	ง31241	0	0	0	0	0	0	7	14	0	0	21
	ง31252	0	0	0	0	0	1	4	16	0	0	21
ม.5	ง32101	2	7	1	1	10	8	4	235	0	0	268
	ง32207	0	0	0	0	0	0	1	43	0	0	44
	ง30245	0	0	0	3	17	18	39	440	1	0	518
	ง32208	0	0	0	0	1	7	25	11	0	0	44
	ง32213	0	0	0	0	0	3	1	29	1	0	34
	ง32214	0	0	0	0	1	9	9	14	1	0	34
ม.6	ง33201	0	0	0	0	0	18	24	39	3	0	84
	ง33262	3	6	0	3	2	3	0	73	0	0	90
	ง33261	0	0	0	0	0	3	10	12	0	0	25
	ง33264	1	0	0	0	0	0	0	21	0	0	22
	ง33271	0	0	0	0	0	0	0	14	7	0	21
	ง30245	3	6	4	10	12	27	70	384	0	0	516
	รวม	52	124	99	341	272	644	932	4019	58	0	6541

ผลสัมฤทธิ์ทางการเรียน

กลุ่มสาระภาษาต่างประเทศ

ภาคเรียนที่ 1 ปีการศึกษา 2557

ระดับผลการเรียน	0	1	1.5	2	2.5	3	3.5	4	ร	มส	รวม
จำนวนนักเรียน	243	604	624	926	1077	1715	1760	8533	285	0	15767
คิดเป็นร้อยละ	1.54	3.83	3.96	5.87	6.83	10.88	11.16	54.12	1.81	0.00	100

ผลการเรียนเฉลี่ย = 3.33

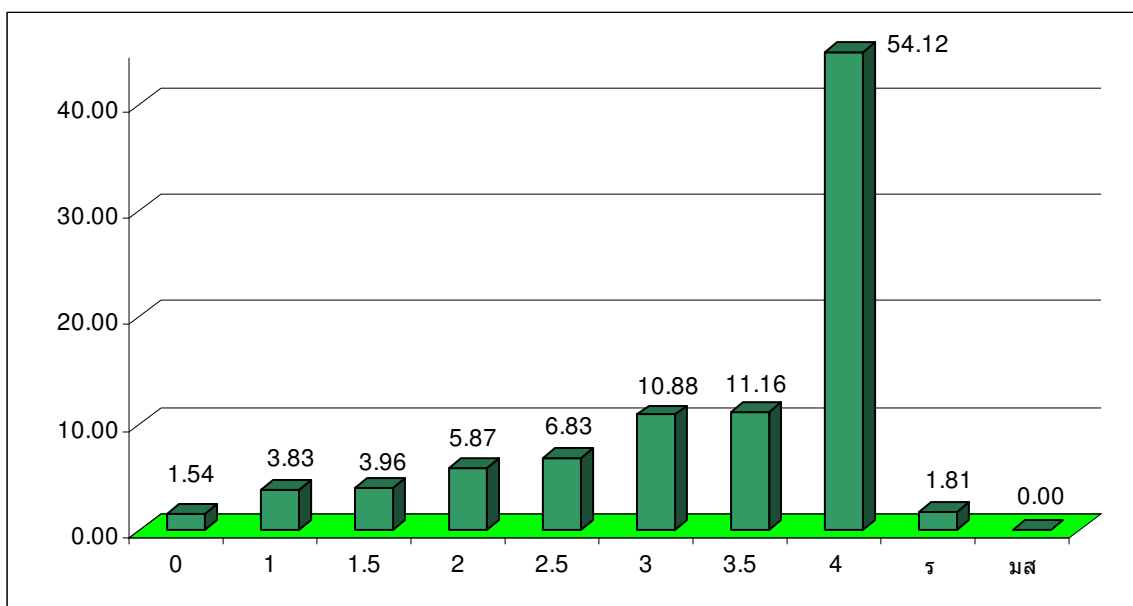

กราฟเปรียบเทียบระดับผลการเรียน กลุ่มสาระภาษาต่างประเทศ
ระดับชั้นมัธยมศึกษาปีที่ 1 - 6 ภาคเรียนที่ 1 ปีการศึกษา 2557

กลุ่มสาระภาษาต่างประเทศ แยกตามระดับชั้น

ชั้น	รหัสวิชา	0	1	1.5	2	2.5	3	3.5	4	ร	มส	รวม
ม.1	อ21101	1	37	37	61	105	94	82	184	0	0	601
	อ21211	0	0	0	0	0	0	0	601	0	0	601
	อ21213	1	100	21	32	25	37	32	307	46	0	601
	ผ21215	1	0	1	11	7	7	12	81	0	0	120
	จ21217	1	9	4	4	10	22	23	159	2	0	234
	ญ21221	0	3	2	8	9	18	21	160	24	0	245
ม.2	อ22101	5	41	56	48	87	128	94	135	26	0	620
	อ22211	4	4	4	56	25	44	36	444	3	0	620
	อ22213	4	67	127	83	21	79	74	165	0	0	620
	ผ22215	12	11	9	4	7	2	8	70	0	0	123
	จ22217	2	9	1	20	20	19	28	133	9	0	241
	ญ22221	2	19	4	10	18	10	11	163	5	0	242
ม.3	อ23207	0	0	0	1	1	1	1	74	0	0	78
	อ23101	3	11	18	15	39	100	138	256	38	0	618
	อ23211	56	21	25	43	40	57	44	329	3	0	618
	อ23213	1	12	25	28	53	89	118	290	2	0	618
	ผ23215	10	4	7	1	8	4	14	80	0	0	128
	จ23217	3	11	4	8	10	20	14	164	4	0	238
ม.4	ญ23221	3	5	3	12	6	6	8	197	8	0	248
	อ31101	1	35	48	110	131	72	86	100	6	0	589
	อ31207	0	0	0	0	0	0	1	15	0	0	16
	อ31211	63	24	20	55	27	63	82	254	0	0	588
	อ31205	1	0	32	21	23	28	21	55	0	0	181
	จ31224	0	5	1	3	3	6	10	144	8	0	180
ม.5	ผ31218	3	0	0	1	7	11	5	69	0	0	96
	จ31222	1	2	1	4	1	4	0	30	2	0	45
	จ31220	1	0	3	6	4	6	4	39	1	0	64
	ผ31216	2	4	4	3	2	1	0	1	2	0	19
	ญ31228	0	0	0	0	2	0	4	19	2	0	27
	อ31209	2	3	14	20	22	94	64	354	16	0	589
ม.5	ผ31214	4	4	4	3	2	1	0	1	0	0	19
	ผ31220	3	0	0	1	1	1	1	13	0	0	20
	จ31226	1	1	0	0	1	4	6	30	2	0	45
	ญ31230	1	4	2	8	10	15	17	127	1	0	185
	ญ31226	2	2	4	4	3	5	9	11	0	0	40
	ญ31232	0	1	0	1	0	1	3	20	1	0	27
ม.5	อ32101	0	4	13	29	52	112	109	301	1	0	621
	อ32209	1	0	0	0	27	85	106	403	0	0	622
	ผ32218	8	0	2	2	6	9	16	64	0	0	107
	อ32205	2	3	14	36	35	26	21	35	6	0	178
	อ32211	5	10	12	7	16	79	123	368	2	0	622
	ผ32214	0	3	4	1	3	2	1	3	0	0	17
ม.5	ผ32216	0	3	4	2	2	2	1	3	0	0	17
	ผ32220	0	3	4	1	3	2	1	3	0	0	17
	จ32220	0	4	7	7	5	9	7	30	6	0	75
	จ32222	0	2	3	9	2	7	6	16	0	0	45
	จ32224	5	0	0	2	9	8	18	123	1	0	166
	จ32226	0	3	2	2	3	6	2	20	7	0	45
ม.5	ญ32226	3	1	2	0	0	2	8	20	0	0	36
	ญ32228	0	0	0	2	1	3	5	15	0	0	26
	ญ32230	0	9	8	4	10	4	5	160	6	0	206
	ญ32232	1	2	1	1	3	3	4	10	1	0	26

กลุ่มสาระภาษาต่างประเทศ แยกตามระดับชั้น

ชั้น	รหัสวิชา	0	1	1.5	2	2.5	3	3.5	4	ร	มส	รวม
ม.6	อ33101	3	43	37	74	97	186	84	86	25	0	635
	อ33205	1	0	2	2	3	34	47	80	7	0	176
	อ33209	3	9	2	6	10	35	53	515	2	0	635
	อ33211	2	14	6	14	21	20	26	528	4	0	635
	ผ33214	0	5	1	4	3	0	0	5	0	0	18
	ผ33216	0	5	1	4	3	0	0	5	0	0	18
	ผ33218	3	0	1	0	0	6	5	86	0	0	101
	จ33220	0	9	6	14	6	4	4	21	1	0	65
	จ33222	0	0	5	12	11	3	4	9	0	0	44
	จ33224	2	2	0	3	4	13	25	155	0	0	204
	ณ33226	7	7	3	1	4	3	1	16	1	0	43
	ณ33228	0	3	1	2	3	1	2	10	3	0	25
	ณ33230	3	11	2	0	5	2	5	169	1	0	198
	รวม	243	604	624	926	1077	1715	1760	8533	285	0	15767

สรุปผลสัมฤทธิ์ทางการเรียนของนักเรียนแยกตามกลุ่มสาระ
ประจำปีการศึกษา 2557

ภาคเรียนที่ 1 ปีการศึกษา 2557

กลุ่มสาระ	0	1	1.5	2	2.5	3	3.5	4	ร	มส	รวม
ภาษาไทย	57	203	192	299	411	642	773	2003	99	0	4679
คณิตศาสตร์	136	534	546	866	861	1026	787	2020	4	0	6780
วิทยาศาสตร์	99	194	224	490	873	1333	1232	2912	54	0	7411
สังคมฯ	182	387	351	690	795	1006	1160	3332	192	0	8095
สุขศึกษา พลศึกษา	240	147	112	200	277	510	743	3698	43	0	5970
ศิลปะ	105	133	105	176	260	555	628	1752	74	0	3788
การงาน ฯ	52	124	99	341	272	644	932	4019	58	0	6541
ภาษาต่างประเทศ	243	604	624	926	1077	1715	1760	8533	285	0	15767

เปรียบเทียบระดับผลการเรียนของนักเรียน ระดับชั้นมัธยมศึกษาปีที่

1

ปีการศึกษา 2557

ภาคเรียนที่ 1

ระดับผลการเรียน	0	1	1.5	2	2.5	3	3.5	4	ร	มส	รวม
จำนวนนักเรียน	218	577	463	852	854	1073	1141	4274	207	0	9659
คิดเป็นร้อยละ	2.26	5.97	4.79	8.82	8.84	11.11	11.81	44.25	2.14	0.00	100

ผลการเรียนเฉลี่ย = 3.11

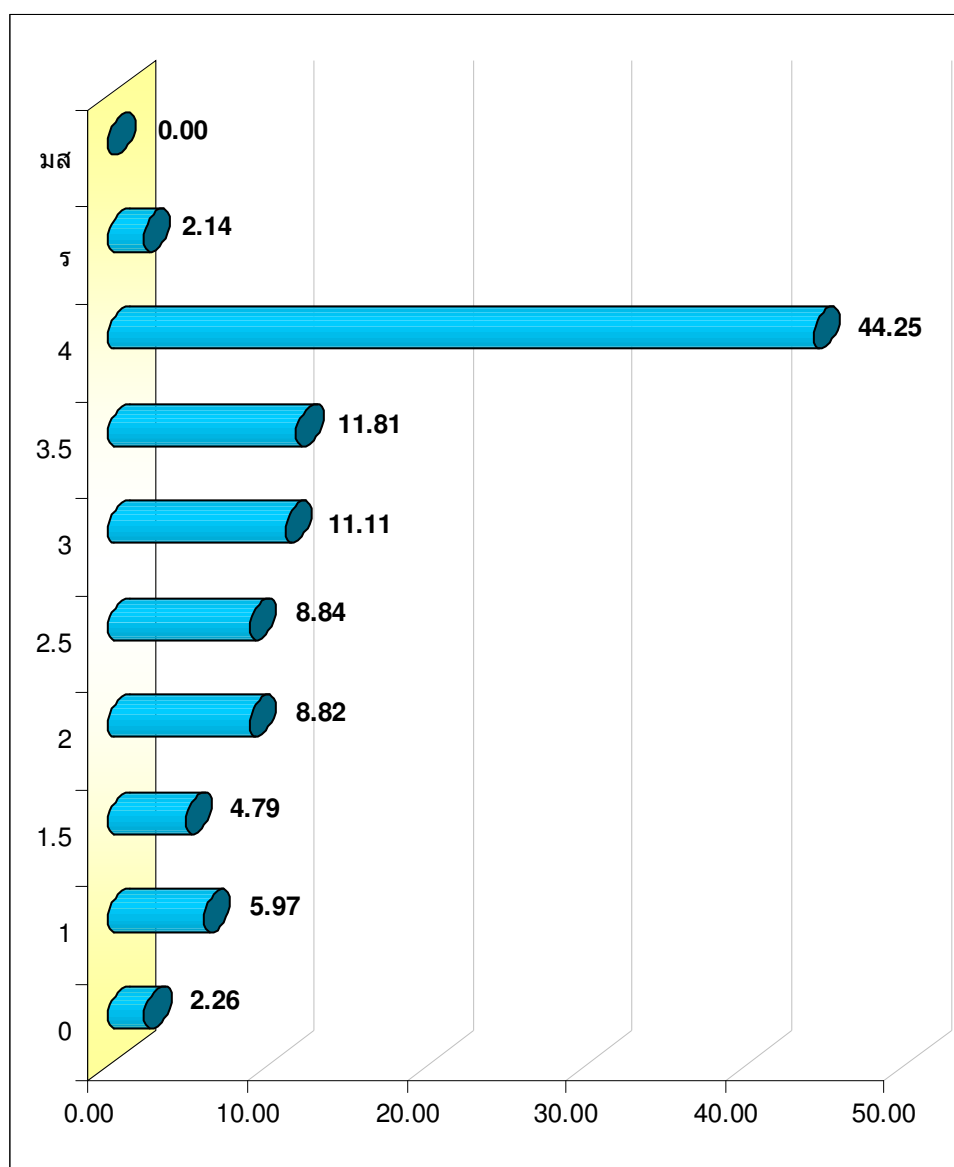

สรุปผลการเรียนนักเรียน ระดับชั้นมัธยมศึกษาปีที่ ๑

ภาคเรียนที่ 1

ที่	รหัสวิชา	0	1	1.5	2	2.5	3	3.5	4	ว	มส	รวม
1	ท21101	7	77	40	67	64	75	58	131	82	0	601
2	ท20204	1	0	1	27	39	87	85	361	0	0	601
3	ค21101	26	73	70	97	74	94	76	91	0	0	601
4	ค20201	17	87	85	87	77	79	49	120	0	0	601
5	ว21101	9	60	51	107	96	109	82	87	0	0	601
6	ว21201	0	0	0	0	3	2	3	54	0	0	62
7	ส21101	3	29	24	60	54	74	84	234	39	0	601
8	ส21103	5	69	51	78	70	80	81	153	14	0	601
9	พ21101	135	0	0	4	10	46	99	307	0	0	601
10	พ21103	4	26	25	24	43	35	67	377	0	0	601
11	ศ21101	4	5	17	54	85	69	74	293	0	0	601
12	ง21101	2	2	34	125	46	39	49	242	0	0	539
13	ง21102	0	0	0	0	0	0	1	61	0	0	62
14	ง20251	1	0	0	6	22	58	96	132	0	0	315
15	ง20252	0	0	0	0	15	48	67	139	0	0	269
16	ฉ21101	1	37	37	61	105	94	82	184	0	0	601
17	ฉ21211	0	0	0	0	0	0	0	601	0	0	601
18	ฉ21213	1	100	21	32	25	37	32	307	46	0	601
19	ฝ21215	1	0	1	11	7	7	12	81	0	0	120
20	จ21217	1	9	4	4	10	22	23	159	2	0	234
21	ญ21221	0	3	2	8	9	18	21	160	24	0	245
	รวม	218	577	463	852	854	1073	1141	4274	207	0	9659

เปรียบเทียบระดับผลการเรียนของนักเรียน ระดับชั้นมัธยมศึกษาปีที่

2

ปีการศึกษา 2557

ภาคเรียนที่ 1

ระดับผลการเรียน	0	1	1.5	2	2.5	3	3.5	4	ร	มส	รวม
จำนวนนักเรียน	190	618	595	802	864	1253	1194	3692	155	0	9363
คิดเป็นร้อยละ	2.03	6.60	6.35	8.57	9.23	13.38	12.75	39.43	1.66	0.00	100

ผลการเรียนเฉลี่ย = 3.04

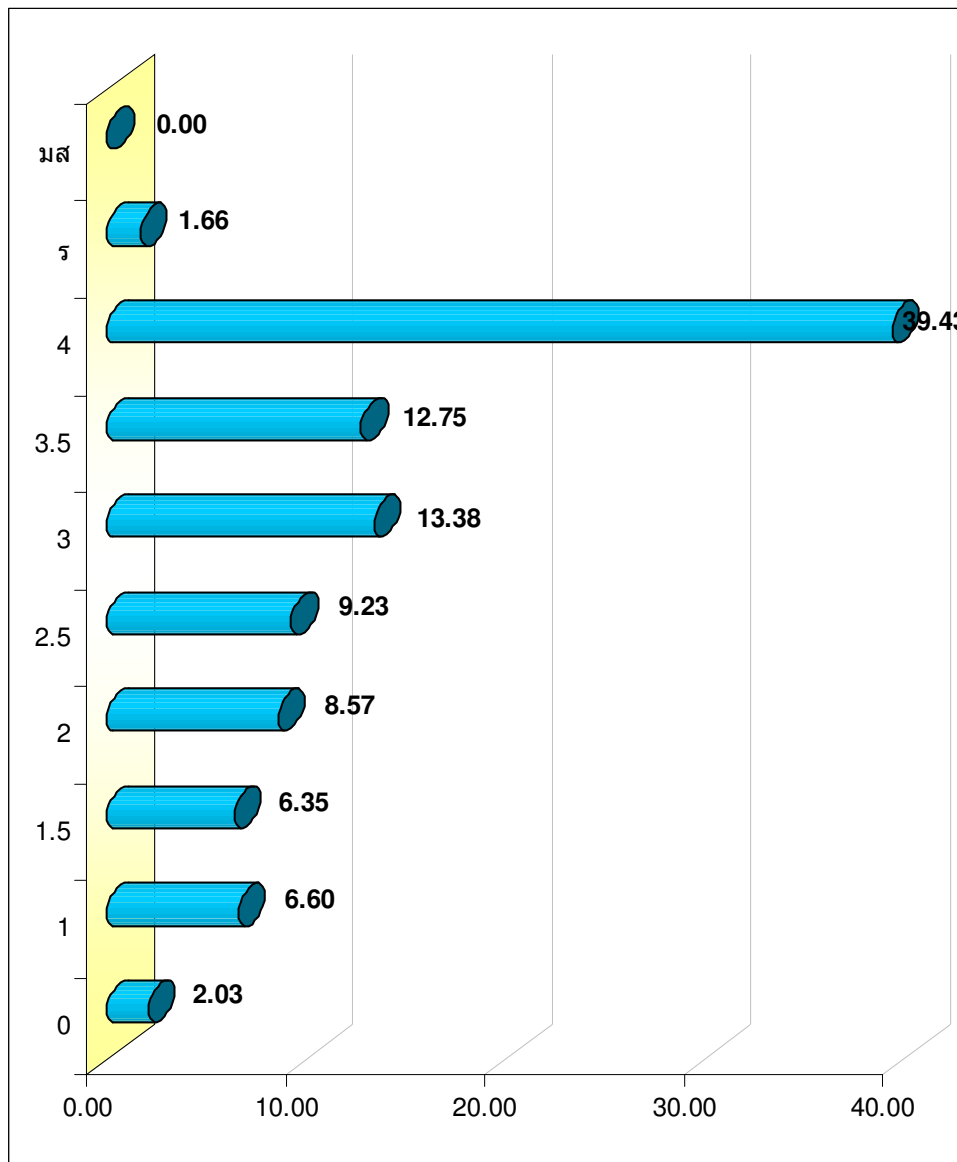

สรุปผลการเรียนนักเรียน ระดับชั้นมัธยมศึกษาปีที่ ๒

ภาคเรียนที่ 1

ที่	รหัสวิชา	0	1	1.5	2	2.5	3	3.5	4	ร	มส	รวม
1	ท22101	28	39	72	43	70	66	96	200	6	0	620
2	ค22101	17	89	65	95	89	86	49	129	1	0	620
3	ค20203	29	105	72	98	104	81	53	77	1	0	620
4	ว22101	9	49	57	81	133	118	68	75	30	0	620
5	ว22215	0	0	0	0	2	10	16	49	3	0	80
6	ส22101	5	23	20	35	40	113	85	298	1	0	620
7	ส22103	0	42	28	38	58	85	100	269	0	0	620
8	พ22101	39	31	24	53	36	59	86	283	9	0	620
9	พ22103	11	6	5	10	41	73	97	375	0	0	618
10	ศ22101	9	49	19	27	31	76	87	265	57	0	620
11	ง22101	9	26	31	67	59	101	97	229	0	0	619
12	ง22102	0	0	0	0	0	6	17	57	0	0	80
13	ง20243	5	8	1	34	23	67	75	143	4	0	360
14	ง20244	0	0	0	0	0	30	17	133	0	0	180
15	อ22101	5	41	56	48	87	128	94	135	26	0	620
16	อ22211	4	4	4	56	25	44	36	444	3	0	620
17	อ22213	4	67	127	83	21	79	74	165	0	0	620
18	ผ22215	12	11	9	4	7	2	8	70	0	0	123
19	จ22217	2	9	1	20	20	19	28	133	9	0	241
20	ญ22221	2	19	4	10	18	10	11	163	5	0	242
	รวม	190	618	595	802	864	1253	1194	3692	155	0	9363

เปรียบเทียบระดับผลการเรียนของนักเรียน ระดับชั้นมัธยมศึกษาปีที่

ปีการศึกษา 2557

ระดับผลการเรียน	0	1	1.5	2	2.5	3	3.5	4	ร	มส	รวม
จำนวนนักเรียน	379	439	429	650	795	1102	1233	4766	163	0	9956
คิดเป็นร้อยละ	3.81	4.41	4.31	6.53	7.99	11.07	12.38	47.87	1.64	0.00	100

ผลการเรียนเฉลี่ย = 3.17

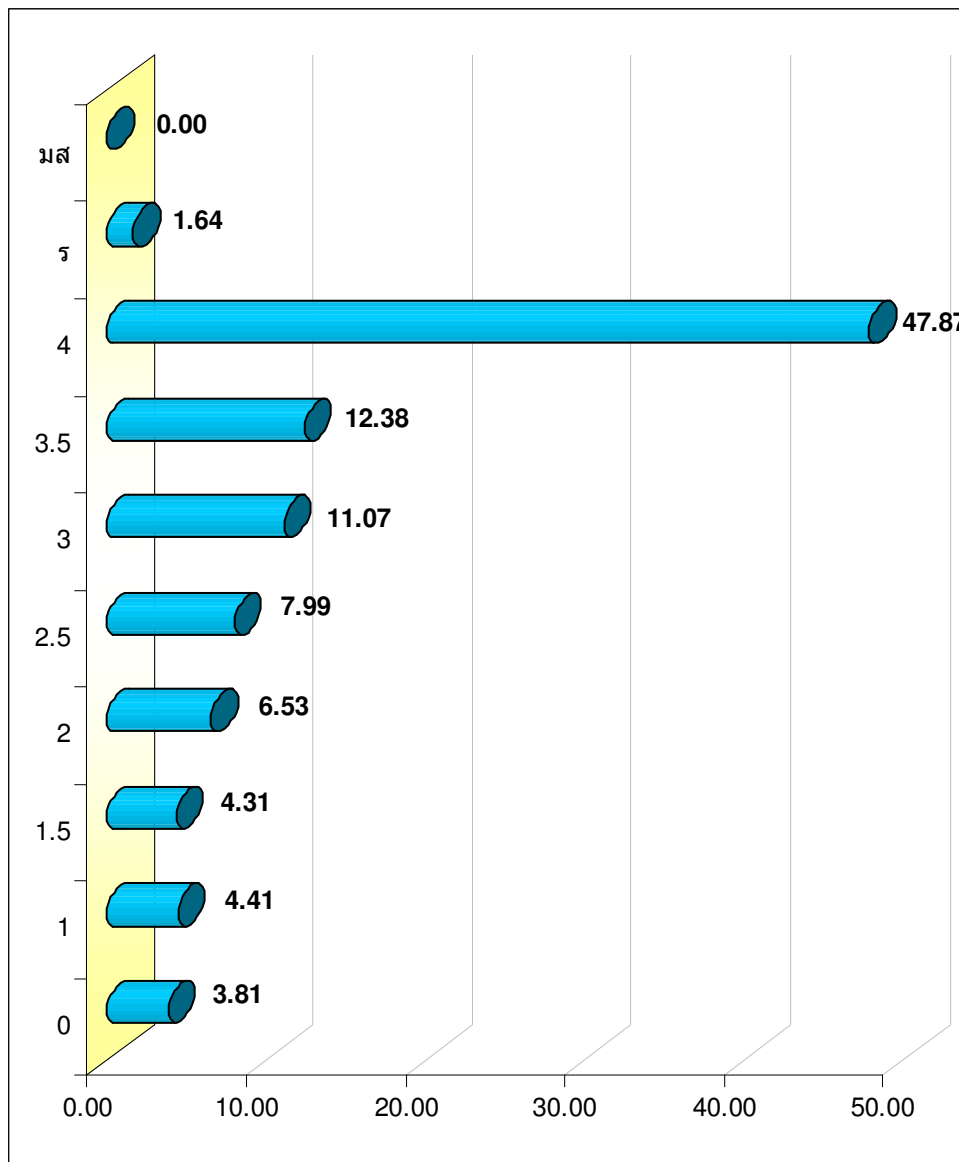

สรุปผลการเรียนนักเรียน ระดับชั้นมัธยมศึกษาปีที่ ๓

ที่	รหัสวิชา	0	1	1.5	2	2.5	3	3.5	4	ร	มส	รวม
1	ท23101	3	48	26	44	68	74	122	233	0	0	618
2	ค23101	24	54	102	104	92	90	48	104	0	0	618
3	ค20205	3	16	27	66	96	73	38	73	0	0	392
4	ว23101	44	32	22	45	90	128	89	168	0	0	618
5	ว20205	0	0	0	3	4	8	18	45	0	0	78
6	ว23217	1	2	5	1	1	1	9	90	0	0	110
7	ว23215	6	3	6	11	6	2	3	6	0	0	43
8	ส23101	45	24	7	13	12	27	52	438	0	0	618
9	ส23103	12	18	17	33	54	79	102	273	30	0	618
10	ส23203	11	1	5	1	8	19	18	126	30	0	219
11	ส23205	0	0	0	0	1	3	1	5	0	0	10
12	พ20206	0	2	0	1	0	0	2	13	13	0	31
13	พ20214	0	0	0	0	0	0	0	41	0	0	41
14	พ23101	0	51	28	44	50	64	54	326	0	0	617
15	พ23103	45	27	23	42	49	67	67	298	0	0	618
16	ศ23101	77	36	54	51	58	81	94	167	0	0	618
17	ศ23241	0	0	0	0	0	0	0	11	0	0	11
18	ศ23253	0	0	0	0	0	0	0	5	0	0	5
19	ศ23276	0	0	0	2	1	3	2	10	0	0	18
20	ศ23205	5	0	0	0	0	0	0	18	0	0	23
21	ศ23225	5	4	0	4	5	6	1	6	0	0	31
22	ง20275	1	0	1	0	0	6	9	5	0	0	22
23	ง23101	16	26	22	26	20	46	74	365	23	0	618
24	ง23276	2	0	0	2	2	0	3	21	0	0	30
25	ง23293	0	5	0	33	0	0	4	19	0	0	61
26	ง23295	3	25	0	0	0	0	11	68	0	0	107
27	ง20254	0	1	2	16	20	43	68	377	12	0	539
28	ง20255	0	0	0	0	1	5	7	65	0	0	78
29	ฉ23207	0	0	0	1	1	1	1	74	0	0	78
30	ฉ23101	3	11	18	15	39	100	138	256	38	0	618
31	ฉ23211	56	21	25	43	40	57	44	329	3	0	618
32	ฉ23213	1	12	25	28	53	89	118	290	2	0	618
33	ฝ23215	10	4	7	1	8	4	14	80	0	0	128
34	จ23217	3	11	4	8	10	20	14	164	4	0	238
35	ญ23221	3	5	3	12	6	6	8	197	8	0	248
	รวม	379	439	429	650	795	1102	1233	4766	163	0	9956

เปรียบเทียบระดับผลการเรียนของนักเรียน ระดับชั้นมัธยมศึกษาปีที่

4

ปีการศึกษา 2557

ภาคเรียนที่ 1

ระดับผลการเรียน	0	1	1.5	2	2.5	3	3.5	4	ร	มส	รวม
จำนวนนักเรียน	135	294	290	616	730	1293	1473	4532	99	0	9462
คิดเป็นร้อยละ	1.43	3.11	3.06	6.51	7.72	13.67	15.57	47.90	1.05	0.00	100

ผลการเรียนเฉลี่ย = 3.31

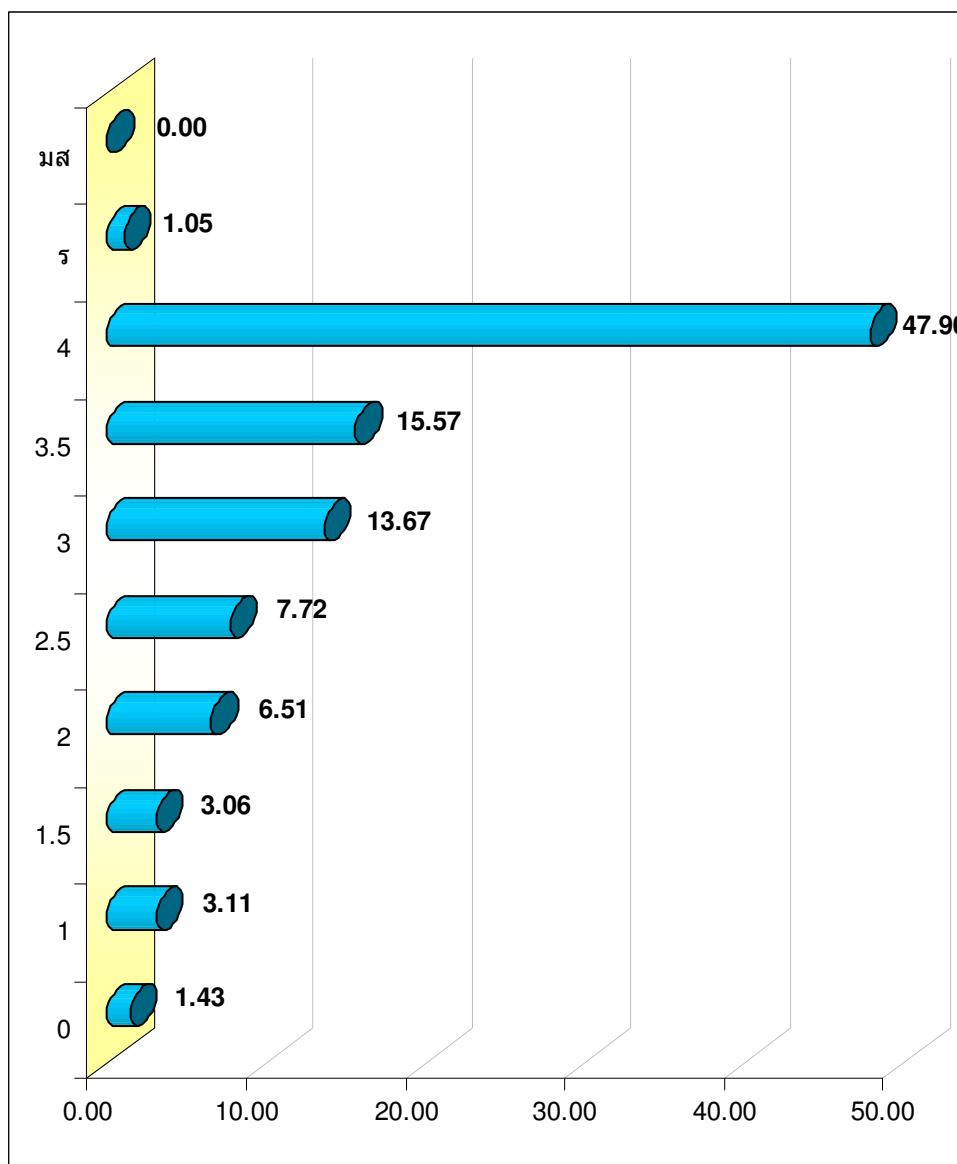

สรุปผลการเรียนนักเรียน ระดับชั้นมัธยมศึกษาปีที่ 4

ที่	รหัสวิชา	0	1	1.5	2	2.5	3	3.5	4	ร	มส	รวม
1	ท31101	1	1	4	16	29	75	182	280	1	0	589
2	ท31201	1	0	0	8	6	2	3	41	4	0	65
3	ท30203	1	0	0	7	4	8	4	66	0	0	90
4	ค31101	2	51	35	68	64	74	93	202	0	0	589
5	ค30201	0	11	8	18	20	69	106	176	0	0	408
6	ค30207	0	0	0	0	0	0	0	16	0	0	16
7	ว31101	11	11	16	41	48	112	94	256	0	0	589
8	ว30282	0	0	0	0	0	0	0	24	0	0	24
9	ว30293	0	0	0	0	0	0	0	46	0	0	46
10	ว30201	4	4	5	17	47	89	75	77	0	0	318
11	ว30221	2	6	7	16	33	46	17	54	1	0	182
12	ว30227	3	3	12	15	28	25	18	32	0	0	136
13	ว30241	0	0	1	9	14	27	48	83	0	0	182
14	ว30247	0	0	1	7	12	48	33	34	1	0	136
15	ว31257	0	0	0	0	0	14	8	5	0	0	27
16	ส31101	1	21	26	89	107	106	84	127	28	0	589
17	ส31201	6	10	11	18	25	54	69	77	1	0	271
18	ส31203	1	9	1	4	2	7	1	26	0	0	51
19	ส31207	2	0	0	0	0	0	10	33	0	0	45
20	ส31204	7	39	17	8	6	8	5	0	0	0	90
21	พ31101	1	0	0	1	3	9	19	556	0	0	589
22	พ30205	0	0	1	0	0	8	10	25	1	0	45
23	พ31210	0	0	0	0	0	14	0	76	0	0	90
24	ค31101	3	31	9	19	22	87	127	231	1	0	530
25	ค31203	0	0	0	0	0	0	0	25	0	0	25
26	ค31242	0	0	0	0	0	0	0	8	0	0	8
27	ค31275	0	0	0	0	0	0	0	20	11	0	31
28	ค31277	0	0	0	0	0	0	0	6	3	0	9
29	ง30249	1	1	1	6	11	30	34	184	3	0	271
30	ง31101	3	11	2	8	8	21	33	182	3	0	271
31	ง31285	0	0	0	0	0	0	7	14	0	0	21
32	ง31287	0	0	0	1	0	12	7	7	0	0	27
33	ง31271	0	0	0	0	0	0	5	28	0	0	33
34	ง31102	0	0	0	0	2	35	57	203	0	0	297
35	ง31241	0	0	0	0	0	0	7	14	0	0	21
36	ง31252	0	0	0	0	0	1	4	16	0	0	21
37	อ31101	1	35	48	110	131	72	86	100	6	0	589
38	อ31207	0	0	0	0	0	0	1	15	0	0	16
39	อ31211	63	24	20	55	27	63	82	254	0	0	588
40	อ31205	1	0	32	21	23	28	21	55	0	0	181
41	จ31224	0	5	1	3	3	6	10	144	8	0	180
42	ผ31218	3	0	0	1	7	11	5	69	0	0	96
43	จ31222	1	2	1	4	1	4	0	30	2	0	45
44	จ31220	1	0	3	6	4	6	4	39	1	0	64
45	ผ31216	2	4	4	3	2	1	0	1	2	0	19
46	ญ31228	0	0	0	0	2	0	4	19	2	0	27
47	อ31209	2	3	14	20	22	94	64	354	16	0	589
48	ผ31214	4	4	4	3	2	1	0	1	0	0	19
49	ผ31220	3	0	0	1	1	1	1	13	0	0	20
50	จ31226	1	1	0	0	1	4	6	30	2	0	45
51	ญ31230	1	4	2	8	10	15	17	127	1	0	185
52	ญ31226	2	2	4	4	3	5	9	11	0	0	40
53	ญ31232	0	1	0	1	0	1	3	20	1	0	27
	รวม	135	294	290	616	730	1293	1473	4532	99	0	9462

ภาคเรียนที่ 1

ระดับผลการเรียน	0	1	1.5	2	2.5	3	3.5	4	ร	มส	รวม
จำนวนนักเรียน	83	161	217	484	897	1572	1704	5064	49	0	10231
คิดเป็นร้อยละ	0.81	1.57	2.12	4.73	8.77	15.37	16.66	49.50	0.48	0.00	100

ผลการเรียนเฉลี่ย = 3.40

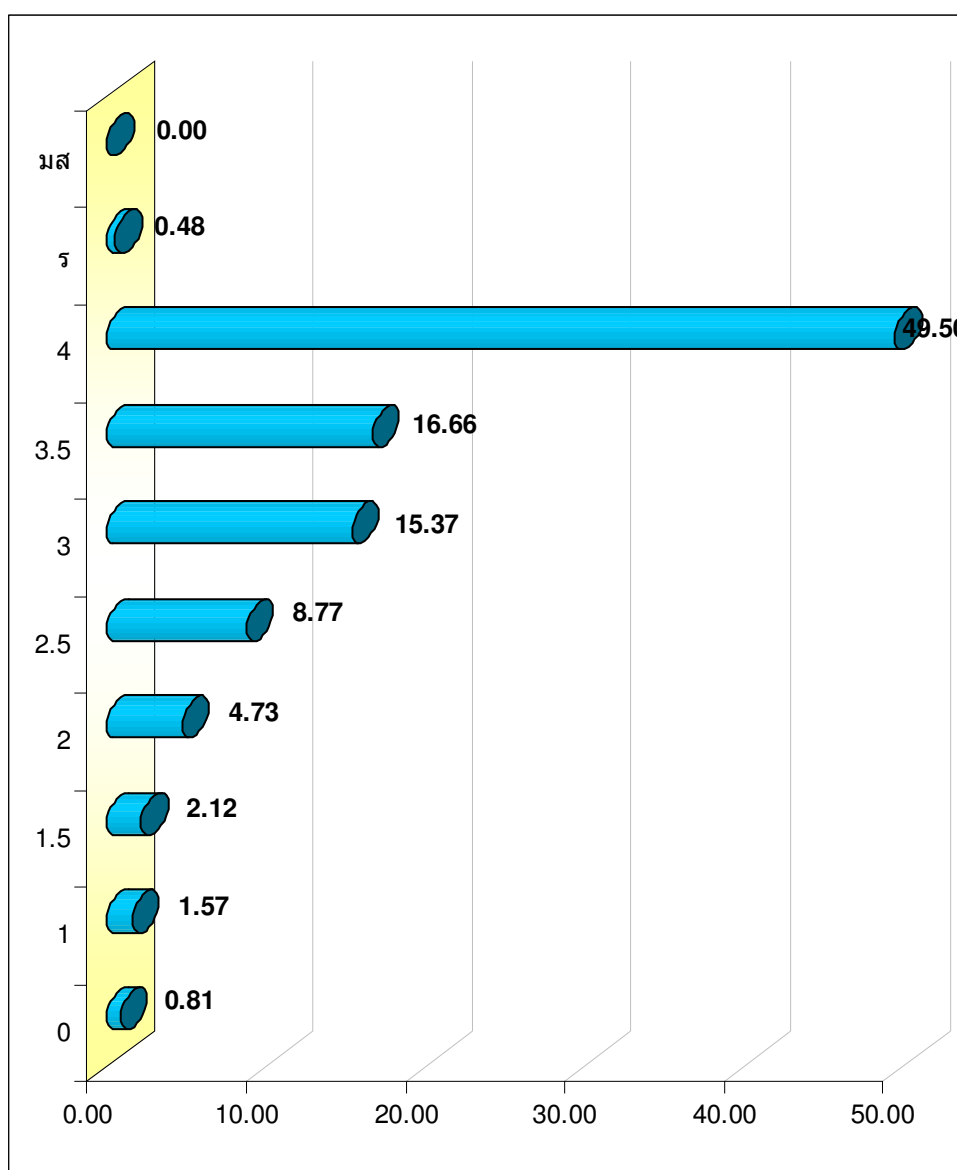

สรุปผลการเรียนนักเรียน ระดับชั้นมัธยมศึกษาปีที่ ๕

ที่	รหัสวิชา	0	1	1.5	2	2.5	3	3.5	4	ว	มส	รวม
1	ท32101	8	27	26	46	95	174	131	110	6	0	
2	ท30207	0	0	0	6	1	3	7	73	0	0	
3	ค30291	0	0	0	0	0	0	0	67	0	0	
4	ค32101	4	8	16	64	52	96	74	309	0	0	
5	ค30203	3	1	5	28	70	98	57	182	0	0	
6	ค30209	0	0	0	0	0	0	3	16	0	0	
7	ว32257	0	0	0	0	1	3	17	16	0	0	
8	ว30290	0	0	0	0	0	0	0	27	0	0	
9	ว32101	3	7	9	11	25	49	144	374	0	0	
10	ว30203	0	2	2	17	29	47	33	48	0	0	
11	ว30209	0	0	0	9	50	72	28	17	0	0	
12	ว30229	0	1	1	10	21	38	26	79	0	0	
13	ว30223	0	1	0	9	50	50	45	23	0	0	
14	ว30243	0	0	3	0	9	24	28	114	0	0	
15	ว30249	0	0	0	5	9	34	57	70	1	0	
16	ส32101	12	38	44	76	104	112	82	146	8	0	
17	ส32103	22	22	31	61	61	86	93	247	0	0	
18	ส32207	1	0	0	12	35	30	77	112	1	0	
19	พ32101	2	0	3	20	37	54	93	414	0	0	
20	พ32210	0	0	0	0	0	16	0	74	0	0	
21	ศ32101	1	0	0	1	42	182	197	200	0	0	
22	ง32101	2	7	1	1	10	8	4	235	0	0	
23	ง32207	0	0	0	0	0	0	1	43	0	0	
24	ง30245	0	0	0	3	17	18	39	440	1	0	
25	ง32208	0	0	0	0	1	7	25	11	0	0	
26	ง32213	0	0	0	0	0	3	1	29	1	0	
27	ง32214	0	0	0	0	1	9	9	14	1	0	
28	อ32101	0	4	13	29	52	112	109	301	1	0	
29	อ32209	1	0	0	0	27	85	106	403	0	0	
30	ผ32218	8	0	2	2	6	9	16	64	0	0	
31	อ32205	2	3	14	36	35	26	21	35	6	0	
32	อ32211	5	10	12	7	16	79	123	368	2	0	
33	ผ32214	0	3	4	1	3	2	1	3	0	0	
34	ผ32216	0	3	4	2	2	2	1	3	0	0	
35	ผ32220	0	3	4	1	3	2	1	3	0	0	
36	จ32220	0	4	7	7	5	9	7	30	6	0	
37	จ32222	0	2	3	9	2	7	6	16	0	0	
38	จ32224	5	0	0	2	9	8	18	123	1	0	
39	จ32226	0	3	2	2	3	6	2	20	7	0	
40	ญ32226	3	1	2	0	0	2	8	20	0	0	
41	ญ32228	0	0	0	2	1	3	5	15	0	0	
42	ญ32230	0	9	8	4	10	4	5	160	6	0	
43	ญ32232	1	2	1	1	3	3	4	10	1	0	
	รวม	83	161	217	484	897	1572	1704	5064	49	0	

ภาคเรียนที่ 1

ระดับผลการเรียน	0	1	1.5	2	2.5	3	3.5	4	ร	มส	รวม
จำนวนนักเรียน	109	237	259	584	686	1138	1270	5941	136	0	10360
คิดเป็นร้อยละ	1.05	2.29	2.50	5.64	6.62	10.98	12.26	57.35	1.31	0.00	100

ผลการเรียนเฉลี่ย = 3.44

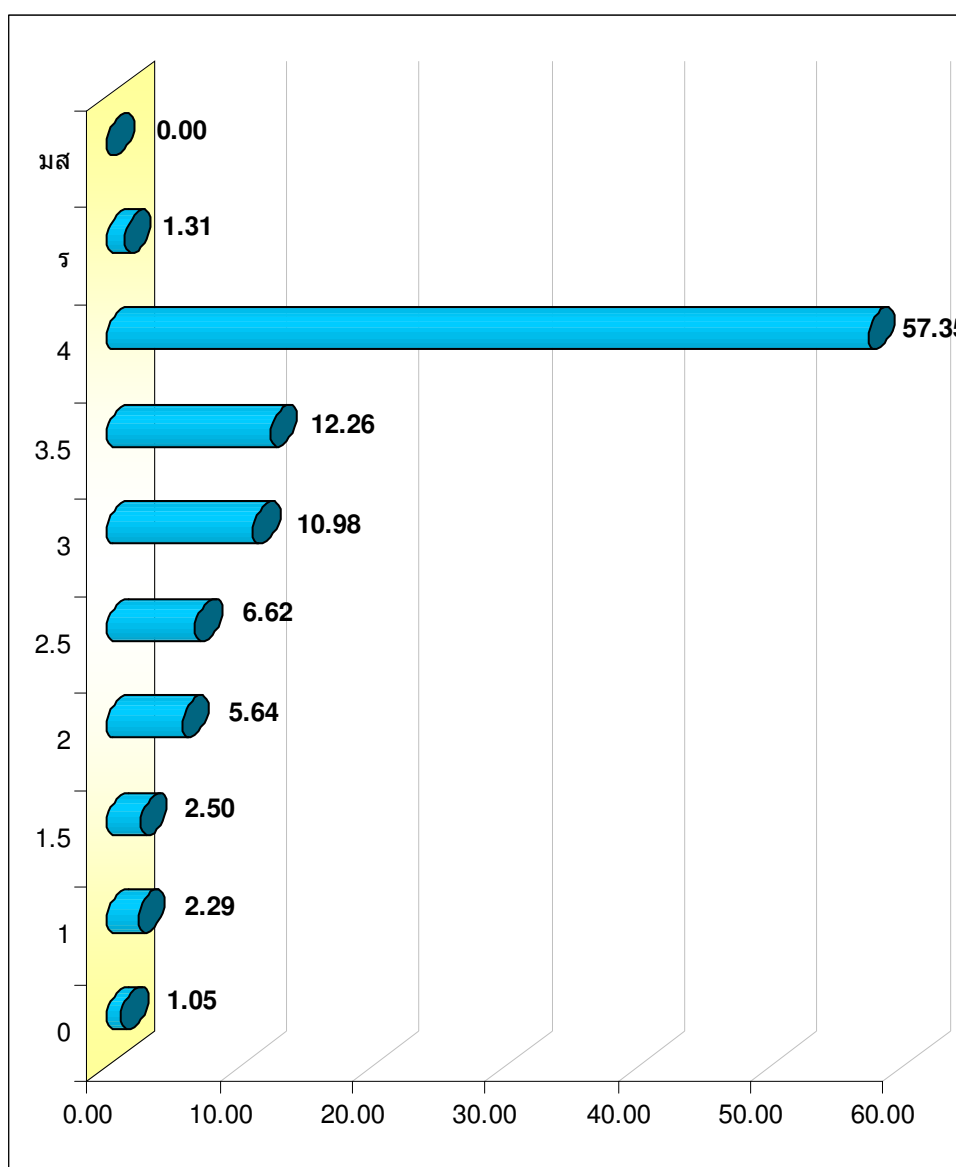

สรุปผลการเรียนนักเรียน ระดับชั้นมัธยมศึกษาปีที่ ๖

ที่	รหัสวิชา	0	1	1.5	2	2.5	3	3.5	4	ร	มส	รวม
1	ท30201	1	0	0	0	0	1	3	52	0	0	57
2	ท33101	6	11	23	35	35	64	82	379	0	0	635
3	ท30211	0	0	0	0	0	13	0	77	0	0	90
4	ค33101	6	19	26	54	50	95	87	297	1	0	635
5	ค30205	5	20	35	87	73	91	53	93	1	0	458
6	ค30293	0	0	0	0	0	0	1	68	0	0	69
7	ว33101	2	7	18	25	25	66	92	384	16	0	635
8	ว30205	0	0	1	8	26	65	37	41	1	0	179
9	ว30211	1	2	3	9	35	37	30	73	0	0	190
10	ว30225	0	0	0	12	41	31	22	72	1	0	179
11	ว30231	1	0	0	2	1	2	22	162	0	0	190
12	ว30245	1	3	4	11	17	53	33	57	0	0	179
13	ว30251	1	1	0	9	17	23	37	102	0	0	190
14	ว30292	1	0	0	0	0	0	0	68	0	0	69
15	ส33101	6	17	32	106	59	28	83	280	24	0	635
16	ส33103	22	13	8	20	40	74	118	339	1	0	635
17	ส33201	1	10	29	32	54	11	8	106	15	0	266
18	ส33202	20	2	0	6	5	10	7	43	0	0	93
19	พ30210	0	0	0	0	0	8	0	82	0	0	90
20	พ33101	3	4	3	1	8	57	149	390	20	0	635
21	พ30282	0	0	0	0	0	0	0	61	0	0	61
22	ศ33101	1	8	6	18	16	51	46	487	2	0	635
23	ง33201	0	0	0	0	0	18	24	39	3	0	84
24	ง33262	3	6	0	3	2	3	0	73	0	0	90
25	ง33261	0	0	0	0	0	3	10	12	0	0	25
26	ง33264	1	0	0	0	0	0	0	21	0	0	22
27	ง33271	0	0	0	0	0	0	0	14	7	0	21
28	ง30245	3	6	4	10	12	27	70	384	0	0	516
29	ฉ33101	3	43	37	74	97	186	84	86	25	0	635
30	ฉ33205	1	0	2	2	3	34	47	80	7	0	176
31	ฉ33209	3	9	2	6	10	35	53	515	2	0	635
32	ฉ33211	2	14	6	14	21	20	26	528	4	0	635
33	ฝ33214	0	5	1	4	3	0	0	5	0	0	18
34	ฝ33216	0	5	1	4	3	0	0	5	0	0	18
35	ฝ33218	3	0	1	0	0	6	5	86	0	0	101
36	จ33220	0	9	6	14	6	4	4	21	1	0	65
37	จ33222	0	0	5	12	11	3	4	9	0	0	44
38	จ33224	2	2	0	3	4	13	25	155	0	0	204
39	ญ33226	7	7	3	1	4	3	1	16	1	0	43
40	ญ33228	0	3	1	2	3	1	2	10	3	0	25
41	ญ33230	3	11	2	0	5	2	5	169	1	0	198
	รวม	109	237	259	584	686	1138	1270	5941	136	0	10360

สรุปผลสัมฤทธิ์ทางการเรียนของนักเรียนแยกตามระดับชั้น
ประจำปีการศึกษา 2557

ภาคเรียนที่ 1

ระดับชั้น	0	1	1.5	2	2.5	3	3.5	4	ร	มส	รวม
มัธยมศึกษาปีที่ 1	218	577	463	852	854	1073	1141	4274	207	0	9659
มัธยมศึกษาปีที่ 2	190	618	595	802	864	1253	1194	3692	155	0	9363
มัธยมศึกษาปีที่ 3	379	439	429	650	795	1102	1233	4766	163	0	9956
มัธยมศึกษาปีที่ 4	135	294	290	616	730	1293	1473	4532	99	0	9462
มัธยมศึกษาปีที่ 5	83	161	217	484	897	1572	1704	5064	49	0	10231
มัธยมศึกษาปีที่ 6	109	237	259	584	686	1138	1270	5941	136	0	10360

ตารางเปรียบเทียบระดับผลการเรียนเฉลี่ยแต่ละกลุ่มสาระเทียบกับค่าเฉลี่ยรวม
ภาคเรียนที่ 1 ประจำปีการศึกษา 2557

ผลการเรียนเฉลี่ยรวม **3.25**

กลุ่มสาระ	ผลการเรียนเฉลี่ย	เฉลี่ยรวม
ภาษาไทย	3.22	3.25
คณิตศาสตร์	2.83	
วิทยาศาสตร์	3.21	
สังคมศึกษาและวัฒนธรรม	3.12	
สุขศึกษา พลศึกษา	3.43	
ศิลปศึกษา	3.28	
การงานอาชีพและเทคโนโลยี	3.53	
ภาษาต่างประเทศ	3.33	

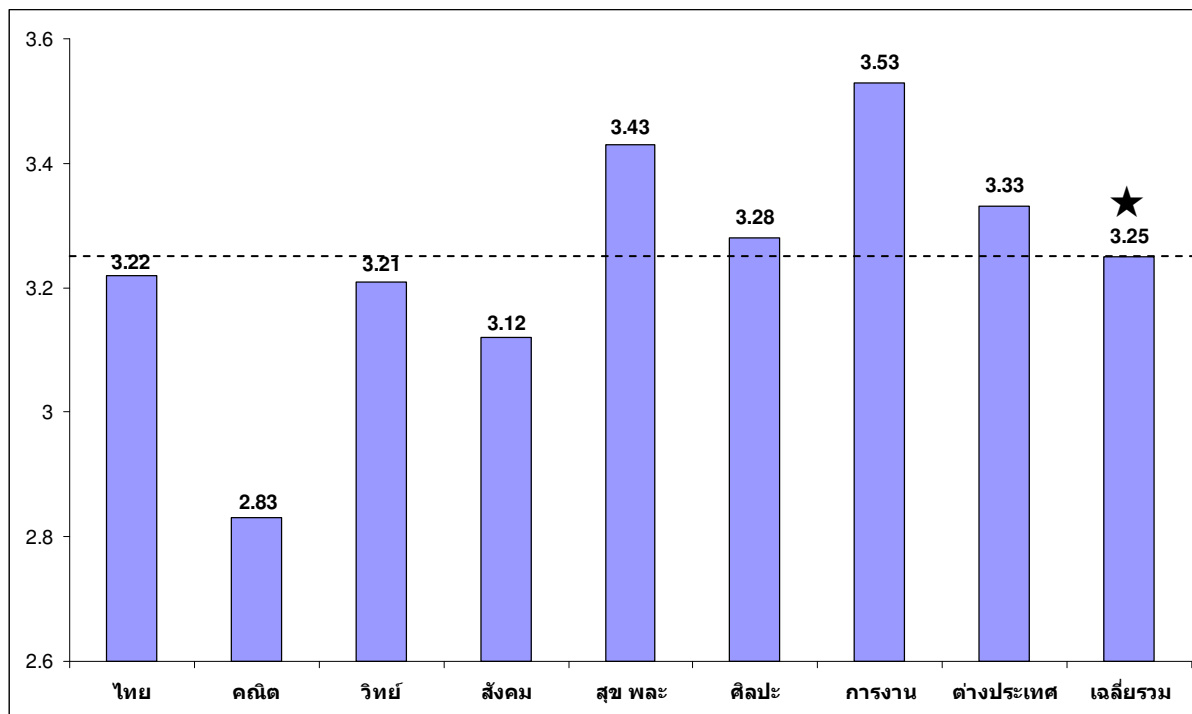

ตารางเปรียบเทียบระดับผลการเรียนเฉลี่ยแต่ละระดับชั้นเทียบกับค่าเฉลี่ยรวม
ภาคเรียนที่ 1 ประจำปีการศึกษา 2557

ผลการเรียนเฉลี่ยรวม = 3.25

ระดับชั้น	ผลการเรียนเฉลี่ย	เฉลี่ยรวม
มัธยมศึกษาปีที่ 1	3.11	3.25
มัธยมศึกษาปีที่ 2	3.04	
มัธยมศึกษาปีที่ 3	3.17	
มัธยมศึกษาปีที่ 4	3.31	
มัธยมศึกษาปีที่ 5	3.40	
มัธยมศึกษาปีที่ 6	3.44	

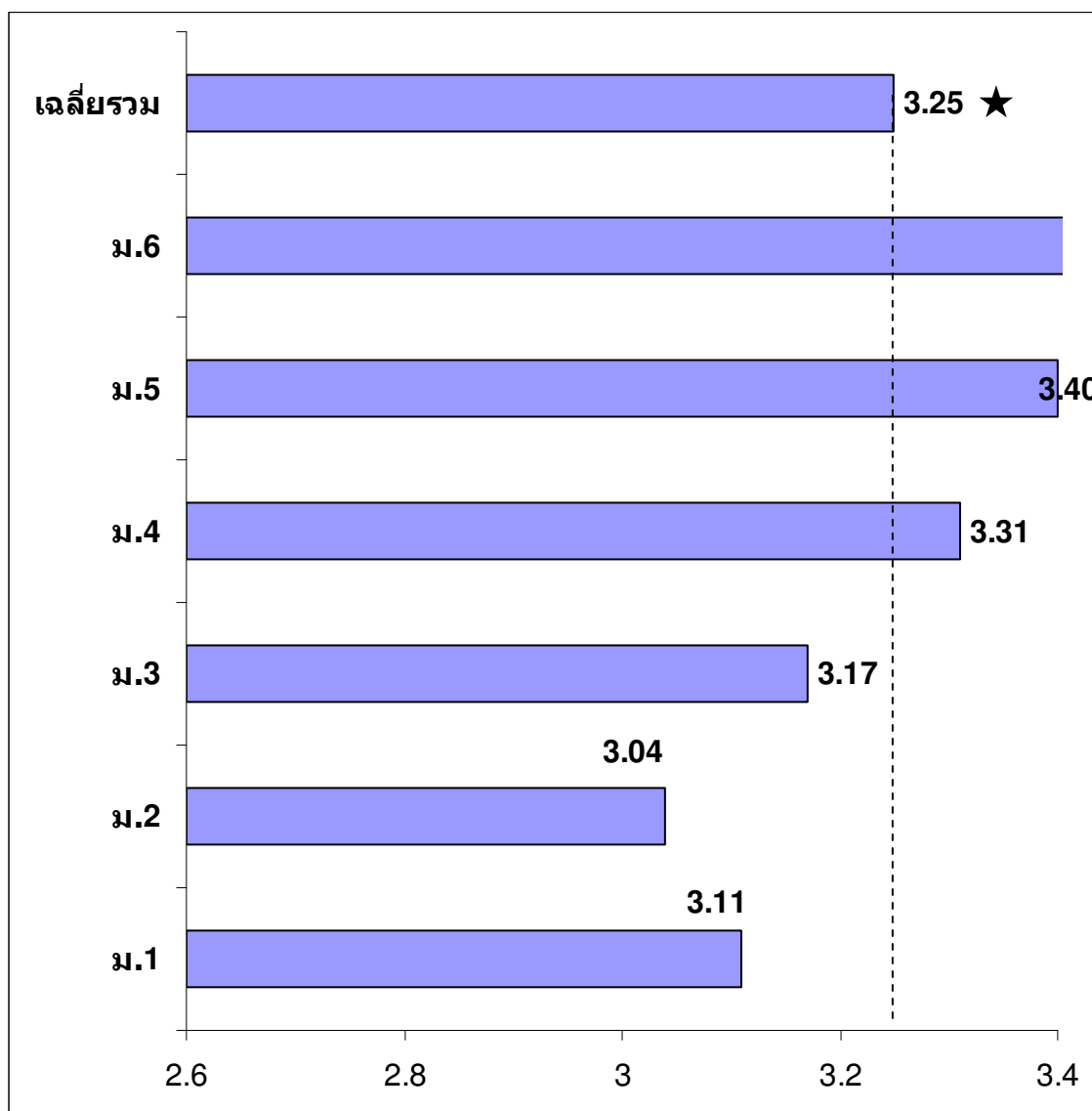

ตารางเปรียบเทียบระดับผลการเรียนเฉลี่ยแต่ละระดับชั้น
ภาคเรียนที่ 1 ประจำปีการศึกษา 2556 - 2557

ระดับชั้น	ผลการเรียนเฉลี่ย	
	ปี 2556	ปี 2557
มัธยมศึกษาปีที่ 1	3.10	3.11
มัธยมศึกษาปีที่ 2	3.09	3.04
มัธยมศึกษาปีที่ 3	2.75	3.17
มัธยมศึกษาปีที่ 4	3.30	3.31
มัธยมศึกษาปีที่ 5	3.16	3.40
มัธยมศึกษาปีที่ 6	3.33	3.44
ผลการเรียนเฉลี่ยรวม	3.12	3.25

สรุปผลสัมฤทธิ์ทางการเรียน

ภาคเรียนที่ 1 ปีการศึกษา 2557



โรงเรียนพะเยาพิทยาคม

อำเภอเมือง จังหวัดพะเยา