

ภาคเรียนที่ 1 ปีการศึกษา 2556

ระดับผลการเรียน	0	1	1.5	2	2.5	3	3.5	4	ร	มส	รวม
จำนวนนักเรียน	105	241	208	403	493	645	763	1700	72	0	4630
คิดเป็นร้อยละ	2.27	5.21	4.49	8.70	10.65	13.93	16.48	36.72	1.56	0.00	100

ผลการเรียนเฉลี่ย = 3.02

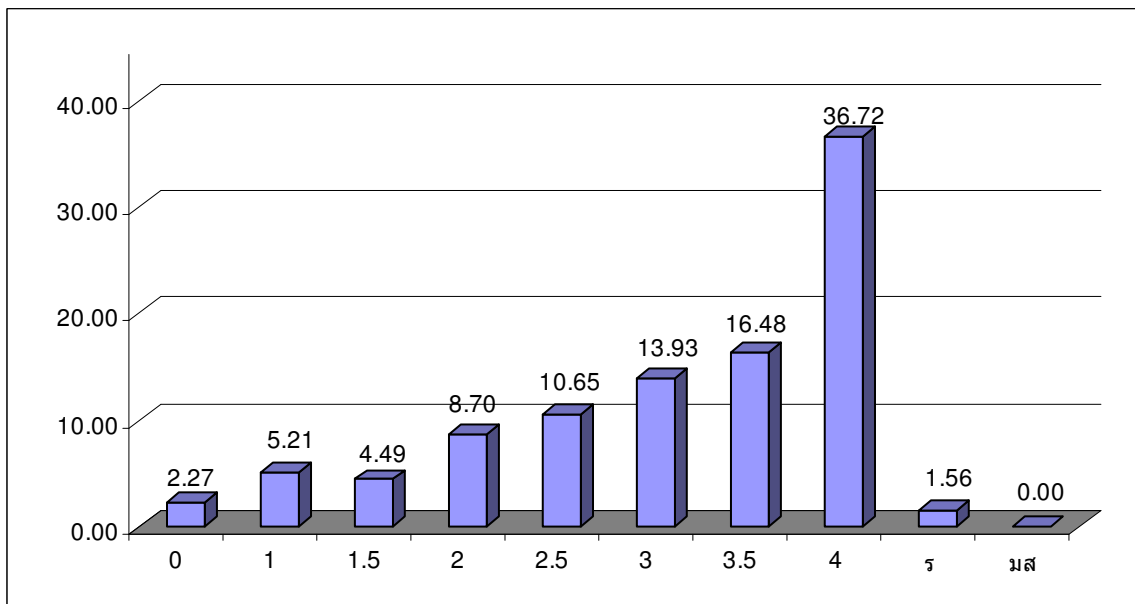

กราฟเปรียบเทียบระดับผลการเรียน กลุ่มสาระภาษาไทย  
ระดับชั้นมัธยมศึกษาปีที่ 1 - 6 ภาคเรียนที่ 1 ปีการศึกษา 2556

สรุปผลสัมฤทธิ์ทางการเรียนของนักเรียนแยกตามระดับชั้น กลุ่มสาระ **ภาษาไทย**

ภาคเรียนที่ 1 ปีการศึกษา 2556

ชั้น	รหัสวิชา	0	1	1.5	2	2.5	3	3.5	4	ร	มส	รวม
1	ท21101	32	85	49	59	61	55	68	161	48	0	618
	ท20204	0	4	20	73	87	109	79	236	10	0	618
2	ท22101	27	30	48	57	90	98	115	152	0	0	617
3	ท23101	9	58	30	52	53	90	139	207	0	0	638
4	ท31101	8	10	14	31	44	81	149	293	0	0	630
	ท30203	1	0	0	0	1	0	7	81	0	0	90
5	ท32101	20	28	20	90	127	137	132	85	0	0	639
	ท30207	1	18	4	5	1	8	4	39	11	0	91
6	ท33101	6	3	23	28	27	62	55	397	0	0	601
	ท30211	1	5	0	8	2	5	15	49	3	0	88
	รวม	105	241	208	403	493	645	763	1700	72	0	4630

ผลสัมฤทธิ์ทางการเรียน

**กลุ่มสาระคณิตศาสตร์**

ภาคเรียนที่ 1 ปีการศึกษา 2556

ระดับผลการเรียน	0	1	1.5	2	2.5	3	3.5	4	ร	มส	รวม
จำนวนนักเรียน	131	445	731	1116	988	1020	636	1787	11	0	6865
คิดเป็นร้อยละ	1.91	6.48	10.65	16.26	14.39	14.86	9.26	26.03	0.16	0.00	100

ผลการเรียนเฉลี่ย = 2.72

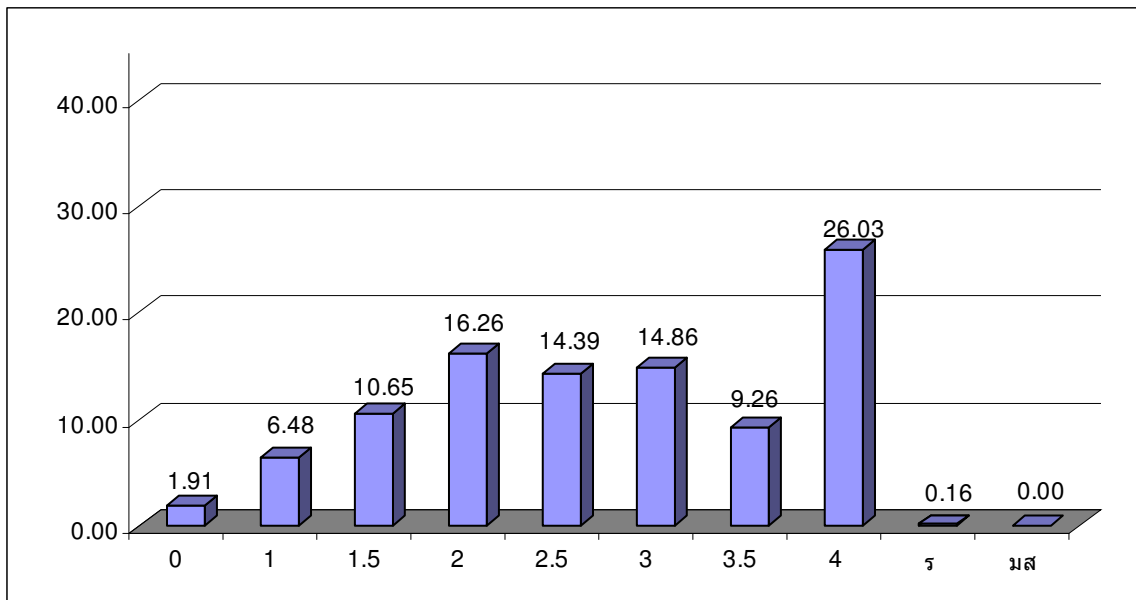

กราฟเปรียบเทียบระดับผลการเรียน กลุ่มสาระคณิตศาสตร์  
ระดับชั้นมัธยมศึกษาปีที่ 1 - 6 ภาคเรียนที่ 1 ปีการศึกษา 2556

สรุปผลสัมฤทธิ์ทางการเรียนของนักเรียนแยกตามระดับชั้น กลุ่มสาระ **คณิตศาสตร์**

ภาคเรียนที่ 1 ปีการศึกษา 2556

ชั้น	รหัสวิชา	0	1	1.5	2	2.5	3	3.5	4	ร	มส	รวม
1	ค21101	26	43	76	121	115	119	48	70	0	0	618
	ค20201	40	43	53	93	102	99	81	107	0	0	618
2	ค22101	15	62	92	88	92	92	55	121	0	0	617
	ค20203	3	45	56	84	73	76	33	57	0	0	427
	ค30210	0	0	0	0	0	0	0	79	0	0	79
3	ค23101	28	109	175	107	53	51	30	81	5	0	639
	ค20205	0	13	82	146	62	55	34	48	0	0	440
	ค20212	0	0	0	0	0	0	0	41	0	0	41
4	ค31101	3	57	47	60	72	129	77	184	2	0	631
	ค30201	2	0	2	43	94	116	66	127	2	0	452
	ค30207	0	0	0	0	0	0	0	19	0	0	19
5	ค30291	0	0	0	2	0	0	0	67	0	0	69
	ค32101	4	37	44	116	81	84	51	222	0	0	639
	ค30203	3	12	30	119	72	53	35	133	0	0	457
	ค30209	0	0	0	0	0	0	0	22	0	0	22
6	ค30292	0	0	0	0	0	0	0	68	0	0	68
	ค33101	4	11	43	81	96	88	56	220	2	0	601
	ค30205	3	13	31	56	76	58	70	121	0	0	428
	รวม	131	445	731	1116	988	1020	636	1787	11	0	6865

ผลสัมฤทธิ์ทางการเรียน

กลุ่มสาระวิทยาศาสตร์

ภาคเรียนที่ 1 ปีการศึกษา 2556

ระดับผลการเรียน	0	1	1.5	2	2.5	3	3.5	4	ร	มส	รวม
จำนวนนักเรียน	137	220	282	558	1032	1568	1469	2347	35	0	7648
คิดเป็นร้อยละ	1.79	2.88	3.69	7.30	13.49	20.50	19.21	30.69	0.46	0.00	100

ผลการเรียนเฉลี่ย = 3.08

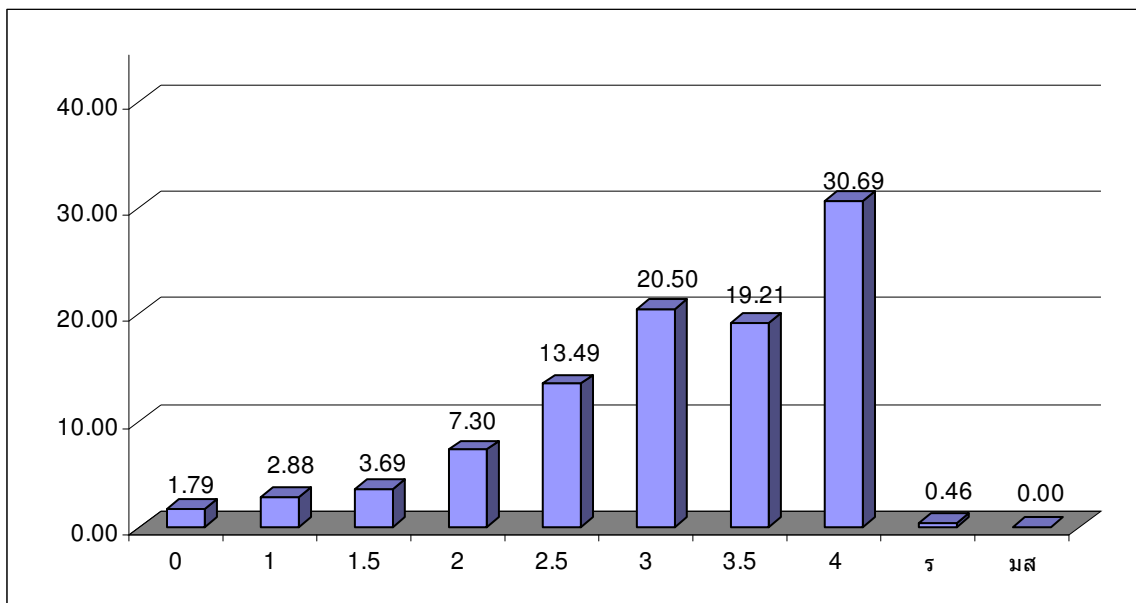

กราฟเปรียบเทียบระดับผลการเรียน กลุ่มสาระวิทยาศาสตร์  
ระดับชั้นมัธยมศึกษาปีที่ 1 - 6 ภาคเรียนที่ 1 ปีการศึกษา 2556

สรุปผลสัมฤทธิ์ทางการเรียนของนักเรียนแยกตามระดับชั้น กลุ่มสาระ **วิทยาศาสตร์**

ภาคเรียนที่ 1 ปีการศึกษา 2556

ชั้น	รหัสวิชา	0	1	1.5	2	2.5	3	3.5	4	ร	มส	รวม	
1	ว21101	15	22	51	76	122	105	104	120	3	0	618	
	ว21201	0	0	0	0	0	5	2	68	4	0	79	
2	ว22101	4	46	48	98	105	118	100	84	14	0	617	
	ว20216	0	0	0	0	0	0	0	80	0	0	80	
3	ว23101	57	84	42	69	96	74	99	118	0	0	639	
	ว20205	9	6	4	11	9	15	16	29	0	0	99	
	ว20213	0	1	3	3	9	7	9	38	1	0	71	
	ว20215	1	0	0	3	6	5	7	10	0	0	32	
4	ว31101	23	20	24	39	52	106	98	268	0	0	630	
	ว31252	0	0	0	1	2	21	6	6	0	0	36	
	ว30282	0	0	0	0	0	0	0	30	0	0	30	
	ว30201	4	0	3	20	67	116	82	70	0	0	362	
	ว30221	4	1	9	2	8	43	32	77	5	0	181	
	ว30227	1	6	11	9	15	49	47	40	4	0	182	
	ว30241	4	2	2	14	28	51	31	51	0	0	183	
	ว30247	0	1	0	13	30	48	45	43	0	0	180	
	ว30253	0	0	0	1	3	19	9	4	0	0	36	
	5	ว32101	3	18	38	47	74	133	174	151	1	0	639
		ว30203	1	0	0	19	68	53	22	16	0	0	179
		ว30209	1	0	0	2	33	73	30	51	1	0	191
		ว30223	2	0	7	13	52	58	23	24	0	0	179
		ว30229	1	1	0	1	21	61	53	53	0	0	191
ว30243		1	0	0	3	20	58	52	45	0	0	179	
ว30249		1	0	1	3	33	48	53	50	2	0	191	
ว30256		0	0	0	0	0	0	0	40	0	0	40	
ว30257		0	0	0	0	0	5	6	29	0	0	40	
ว32290		0	0	0	0	0	0	1	68	0	0	69	
6		ว30205	1	0	2	39	68	72	48	44	0	0	274
		ว30211	0	0	1	0	0	2	9	56	0	0	68
		ว30225	1	0	5	12	23	54	68	111	0	0	274
		ว30231	0	0	0	1	5	4	11	47	0	0	68
	ว30245	1	2	4	15	33	54	70	95	0	0	274	
	ว30251	0	1	1	0	0	1	13	52	0	0	68	
	ว30292	0	0	0	0	0	0	0	68	0	0	68	
	ว33101	2	9	26	44	50	110	149	211	0	0	601	
	รวม	137	220	282	558	1032	1568	1469	2347	35	0	7648	

ผลสัมฤทธิ์ทางการเรียน

กลุ่มสาระสังคม ศาสนา วัฒนธรรม

ภาคเรียนที่ 1 ปีการศึกษา 2556

ระดับผลการเรียน	0	1	1.5	2	2.5	3	3.5	4	ร	มส	รวม
จำนวนนักเรียน	184	452	290	647	811	1221	1081	2781	37	0	7504
คิดเป็นร้อยละ	2.45	6.02	3.86	8.62	10.81	16.27	14.41	37.06	0.49	0.00	100

ผลการเรียนเฉลี่ย = 3.04

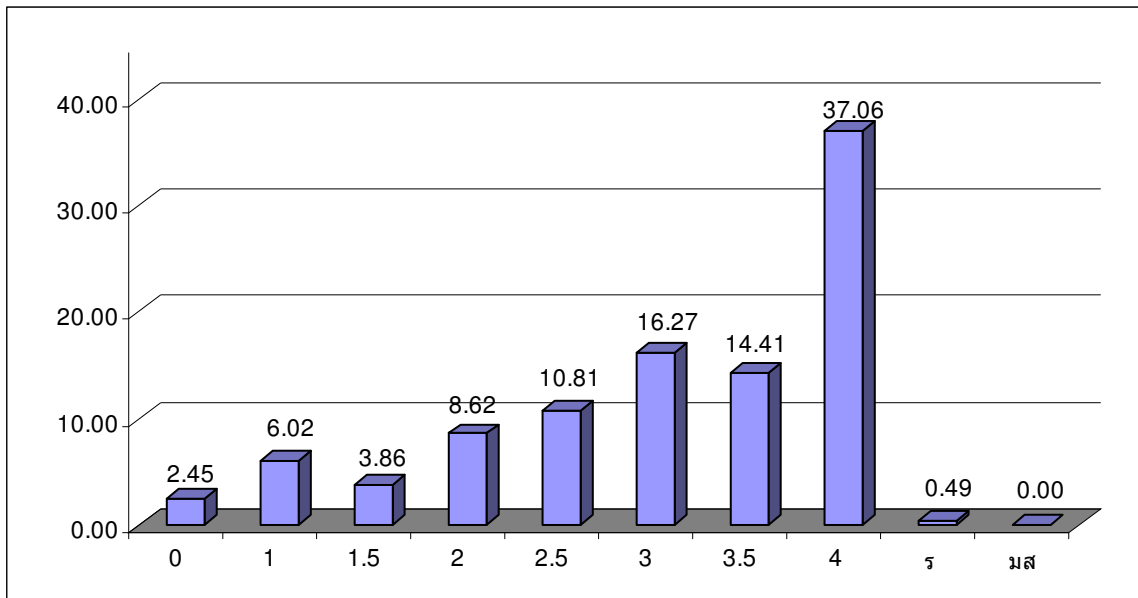

กราฟเปรียบเทียบระดับผลการเรียน กลุ่มสาระสังคม ศาสนา วัฒนธรรม  
ระดับชั้นมัธยมศึกษาปีที่ 1 - 6 ภาคเรียนที่ 1 ปีการศึกษา 2556

สรุปผลสัมฤทธิ์ทางการเรียนของนักเรียนแยกตามระดับชั้น

กลุ่มสาระ **สังคม ศาสนา วัฒนธรรม**

ภาคเรียนที่ 1 ปีการศึกษา 2556

ชั้น	รหัสวิชา	0	1	1.5	2	2.5	3	3.5	4	ร	มส	รวม
1	ส21101	3	25	29	46	45	56	92	315	6	0	617
	ส21103	1	79	35	85	72	82	67	186	11	0	618
2	ส22101	1	55	21	55	24	33	52	376	0	0	617
	ส22103	2	64	33	37	41	65	54	319	2	0	617
3	ส23101	82	52	12	53	76	113	39	212	0	0	639
	ส23103	58	20	8	15	13	80	78	367	0	0	639
	ส23206	5	2	0	0	1	5	3	44	0	0	60
4	ส31101	7	30	32	45	72	122	120	202	0	0	630
	ส31201	1	8	11	30	57	66	36	59	0	0	268
	ส31204	1	5	1	1	4	3	5	26	0	0	46
5	ส32101	15	52	46	105	100	103	82	128	6	0	637
	ส32103	3	37	44	99	123	104	79	143	7	0	639
	ส32207	1	0	0	5	13	67	75	108	0	0	269
6	ส33101	2	14	13	40	108	172	167	84	1	0	601
	ส33201	2	8	5	28	35	55	38	87	2	0	260
	ส33202	0	0	0	0	9	16	20	41	2	0	88
	ส33208	0	1	0	3	18	79	74	84	0	0	259
	รวม	184	452	290	647	811	1221	1081	2781	37	0	7504



## ภาคเรียนที่ 1 ปีการศึกษา 2556

ระดับผลการเรียน	0	1	1.5	2	2.5	3	3.5	4	ร	มส	รวม
จำนวนนักเรียน	134	219	85	235	315	974	830	2765	394	0	5951
คิดเป็นร้อยละ	2.25	3.68	1.43	3.95	5.29	16.37	13.95	46.46	6.62	0.00	100

ผลการเรียนเฉลี่ย = 3.11

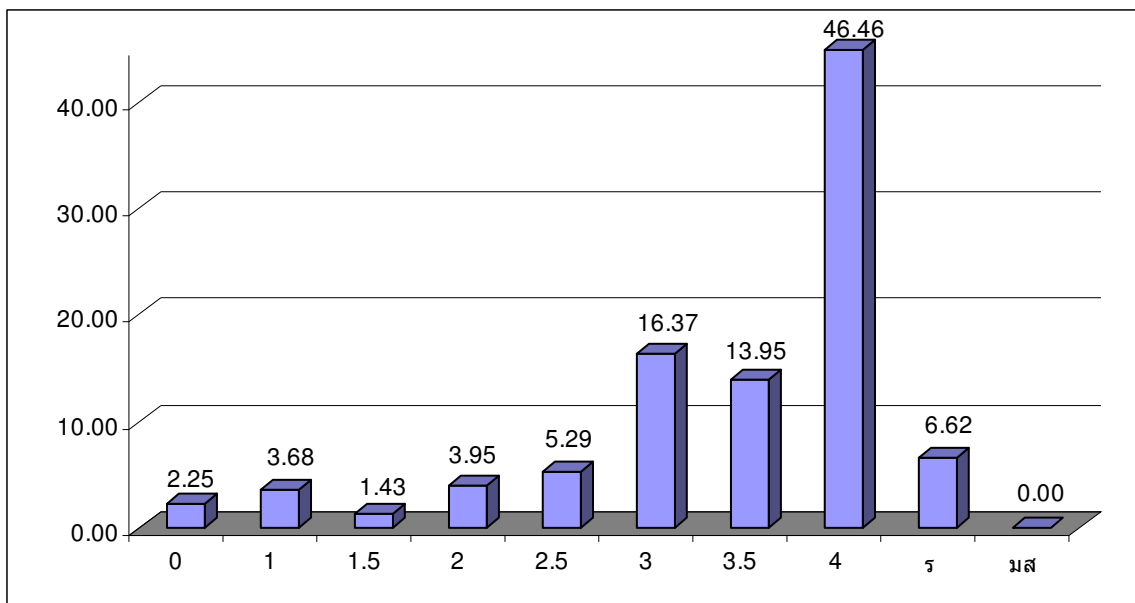

กราฟเปรียบเทียบระดับผลการเรียน กลุ่มสาระสุขศึกษา พลศึกษา  
ระดับชั้นมัธยมศึกษาปีที่ 1 - 6 ภาคเรียนที่ 1 ปีการศึกษา 2556

สรุปผลสัมฤทธิ์ทางการเรียนของนักเรียนแยกตามระดับชั้น กลุ่มสาระ สุขศึกษา พลศึกษา

ภาคเรียนที่ 1 ปีการศึกษา 2556

ชั้น	รหัสวิชา	0	1	1.5	2	2.5	3	3.5	4	ร	มส	รวม
1	พ21101	0	0	1	21	48	66	97	264	121	0	618
	พ21103	0	53	0	0	0	279	0	285	0	0	617
2	พ22101	16	97	41	63	99	82	72	109	38	0	617
	พ22103	1	3	3	13	19	95	171	217	95	0	617
3	พ20206	15	0	1	2	2	0	0	3	0	0	23
	พ23101	74	4	10	44	57	66	94	290	0	0	639
	พ23103	2	1	0	0	0	42	22	433	139	0	639
4	พ31101	12	53	25	38	24	64	55	359	0	0	630
	พ30203	0	7	0	0	0	28	5	95	0	0	135
	พ30218	7	0	0	0	0	0	0	45	0	0	52
	พ30227	1	1	0	2	1	4	15	12	0	0	36
5	พ32101	3	0	0	43	36	76	101	379	1	0	639
6	พ33101	2	0	4	9	29	170	194	193	0	0	601
	พ30282	1	0	0	0	0	2	4	81	0	0	88
	รวม	134	219	85	235	315	974	830	2765	394	0	5951

ผลสัมฤทธิ์ทางการเรียน

กลุ่มสาระศิลปะศึกษา

ภาคเรียนที่ 1 ปีการศึกษา 2556

ระดับผลการเรียน	0	1	1.5	2	2.5	3	3.5	4	ร	มส	รวม
จำนวนนักเรียน	272	126	98	206	260	422	421	2066	60	0	3931
คิดเป็นร้อยละ	6.92	3.21	2.49	5.24	6.61	10.74	10.71	52.56	1.53	0.00	100

ผลการเรียนเฉลี่ย = 3.14

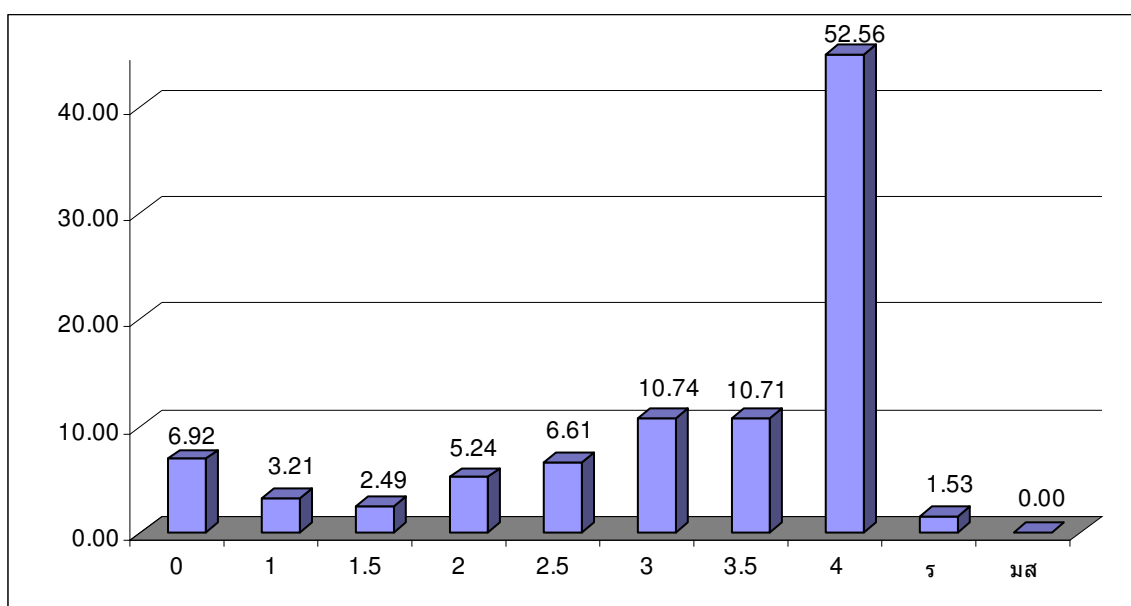

กราฟเปรียบเทียบระดับผลการเรียน กลุ่มสาระศิลปะ  
ระดับชั้นมัธยมศึกษาปีที่ 1 - 6 ภาคเรียนที่ 1 ปีการศึกษา 2556

สรุปผลสัมฤทธิ์ทางการเรียนของนักเรียนแยกตามระดับชั้น

กลุ่มสาระ **ศิลปศึกษา**

ภาคเรียนที่ 1 ปีการศึกษา 2556

ชั้น	รหัสวิชา	0	1	1.5	2	2.5	3	3.5	4	ว	มส	รวม
1	ศ21101	1	3	5	30	23	44	70	439	3	0	618
2	ศ22101	16	16	2	9	16	53	54	427	24	0	617
	ศ22275	0	0	0	0	2	5	2	5	0	0	14
3	ศ23101	205	63	45	66	72	61	36	91	0	0	639
	ศ23253	0	0	0	0	0	0	0	28	0	0	28
	ศ23274	8	0	0	0	0	0	0	23	0	0	31
	ศ23205	0	0	0	7	3	1	7	8	4	0	30
	ศ23225	8	13	0	1	1	8	0	27	0	0	58
	ศ23277	0	0	0	0	0	0	0	26	0	0	26
4	ศ31101	1	0	0	2	3	30	64	516	14	0	630
5	ศ32101	33	30	44	83	118	163	121	47	0	0	639
6	ศ33101	0	1	2	8	22	57	67	429	15	0	601
	รวม	272	126	98	206	260	422	421	2066	60	0	3931

ผลสัมฤทธิ์ทางการเรียน

กลุ่มสาระการเรียนรู้ **กลุ่มสาระการเรียนรู้อาชีพและเทคโนโลยี**

ภาคเรียนที่ 1 ปีการศึกษา 2556

ระดับผลการเรียน	0	1	1.5	2	2.5	3	3.5	4	ร	มส	รวม
จำนวนนักเรียน	83	83	45	215	274	673	972	3584	4	0	5933
คิดเป็นร้อยละ	1.40	1.40	0.76	3.62	4.62	11.34	16.38	60.41	0.07	0.00	100

ผลการเรียนเฉลี่ย = 3.54

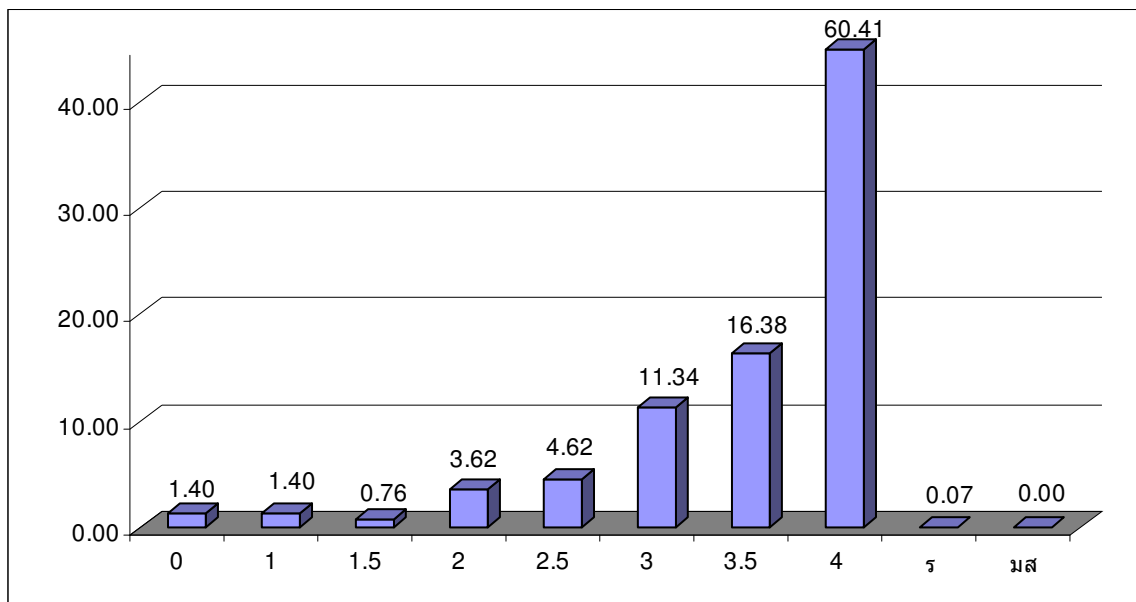

กราฟเปรียบเทียบระดับผลการเรียน กลุ่มสาระการเรียนรู้อาชีพและเทคโนโลยี  
ระดับชั้นมัธยมศึกษาปีที่ 1 - 6 ภาคเรียนที่ 1 ปีการศึกษา 2556

## การงานอาชีพและเทคโนโลยี

ภาคเรียนที่ 1 ปีการศึกษา 2556

ชั้น	รหัสวิชา	0	1	1.5	2	2.5	3	3.5	4	ร	มส	รวม	
1	ง21101	5	2	5	51	25	117	133	280	0	0	618	
	ง20251	0	0	0	18	14	35	82	300	0	0	449	
	ง20252	0	0	0	0	1	6	32	130	0	0	169	
2	ง22101	49	8	8	19	33	56	105	339	0	0	617	
	ง20243	0	1	0	4	28	52	97	178	0	0	360	
	ง20244	1	0	0	0	0	4	10	118	0	0	133	
	ง20250	0	0	0	0	0	1	1	122	0	0	124	
	ง21271	1	14	6	6	0	6	3	2	0	0	38	
	ง21273	0	0	0	4	4	2	2	18	0	0	30	
	ง21275	0	0	0	1	1	11	2	6	0	0	21	
	ง21281	0	4	1	7	2	10	2	0	3	0	29	
	ง21291	0	0	0	0	0	14	17	4	0	0	35	
	ง21265	0	0	0	3	1	2	2	6	0	0	14	
3	ง20265	0	8	1	9	4	14	3	1	0	0	40	
	ง20271	1	19	0	0	0	0	0	17	0	0	37	
	ง20267	0	0	0	1	4	24	4	18	0	0	51	
	ง20278	1	0	1	2	2	4	2	13	0	0	25	
	ง20289	1	0	0	0	0	0	14	13	0	0	28	
	ง20292	4	7	2	7	9	10	6	27	0	0	72	
	ง20294	0	0	0	4	1	6	4	52	0	0	67	
	ง20293	0	0	0	0	0	8	18	42	0	0	68	
	ง20254	4	2	1	14	43	66	104	364	0	0	598	
	ง20255	0	0	0	0	0	0	0	41	0	0	41	
	4	ง30249	0	1	0	6	13	25	38	140	0	0	223
		ง31101	2	8	15	23	27	69	39	85	0	0	268
ง31264		0	0	0	2	4	6	1	14	0	0	27	
ง31277		0	4	4	4	12	3	0	18	0	0	45	
ง31282		4	5	1	1	6	10	4	39	0	0	70	
ง31102		2	0	0	1	14	20	80	243	1	0	361	
ง31259		0	0	0	0	5	3	4	32	0	0	44	
ง31260		0	0	0	0	0	2	4	38	0	0	44	
ง31241		0	0	0	1	0	2	2	31	0	0	36	
ง31252		0	0	0	0	0	2	9	25	0	0	36	
ง31276		1	0	0	0	0	3	1	33	0	0	38	
5		ง32262	2	0	0	20	10	18	29	190	0	0	269
		ง31263	1	0	0	0	0	0	0	20	0	0	21
	ง31264	0	0	0	0	0	0	6	15	0	0	21	
	ง31265	0	0	0	0	0	2	5	26	0	0	33	
	ง31266	0	0	0	0	0	3	3	27	0	0	33	
	ง31268	0	0	0	0	0	4	7	12	0	0	23	
	ง31285	0	0	0	0	0	0	12	11	0	0	23	
	ง31293	0	0	0	0	0	0	0	7	0	0	7	
	ง31294	0	0	0	0	0	3	0	4	0	0	7	
	ง30251	0	0	0	0	0	0	2	67	0	0	69	
	ง32102	4	0	0	7	11	50	83	416	0	0	571	
	6	ไม่มีรายวิชา											
รวม		83	83	45	215	274	673	972	3584	4	0	5933	

ผลสัมฤทธิ์ทางการเรียน

กลุ่มสาระภาษาต่างประเทศ

ภาคเรียนที่ 1 ปีการศึกษา 2556

ระดับผลการเรียน	0	1	1.5	2	2.5	3	3.5	4	ร	มส	รวม
จำนวนนักเรียน	126	354	545	1097	1111	1730	1631	6825	280	0	13699
คิดเป็นร้อยละ	0.92	2.58	3.98	8.01	8.11	12.63	11.91	49.82	2.04	0.00	100

ผลการเรียนเฉลี่ย = 3.24

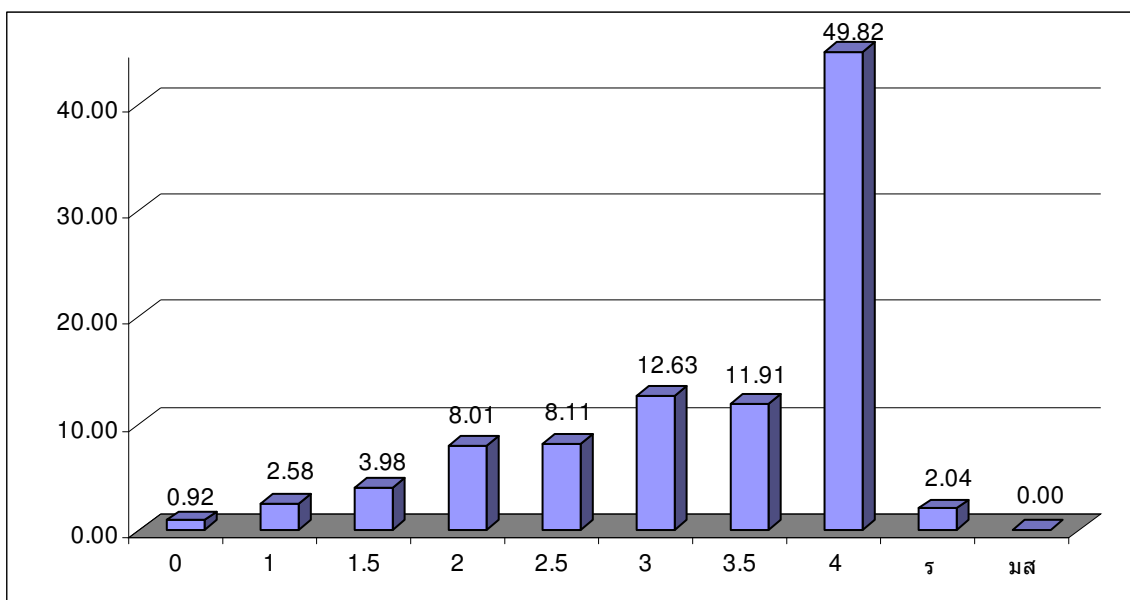

กราฟเปรียบเทียบระดับผลการเรียน กลุ่มสาระภาษาต่างประเทศ  
ระดับชั้นมัธยมศึกษาปีที่ 1 - 6 ภาคเรียนที่ 1 ปีการศึกษา 2556

กลุ่มสาระภาษาต่างประเทศ แยกตามระดับชั้น

ชั้น	รหัสวิชา	0	1	1.5	2	2.5	3	3.5	4	ร	มส	รวม
1	อ21101	0	9	57	66	92	101	89	199	5	0	618
	อ21211	0	0	0	0	123	158	112	224	0	0	617
	อ21213	0	26	39	32	28	42	69	376	6	0	618
	ฝ21215	0	6	1	9	11	8	6	83	3	0	127
	จ21217	6	2	0	7	6	11	15	186	5	0	238
2	ณ21221	6	3	1	6	10	9	17	172	22	0	246
	อ22101	1	6	50	86	82	113	96	182	1	0	617
	อ22213	2	0	1	6	13	32	60	503	0	0	617
	ฝ22215	0	2	8	24	6	11	5	71	0	0	127
	จ22217	1	9	3	6	4	14	13	173	17	0	240
3	ณ22221	6	9	14	11	15	14	34	121	21	0	245
	อ23101	4	38	41	83	99	99	81	136	58	0	639
	อ23213	4	0	111	313	87	36	47	38	3	0	639
	ฝ23215	6	8	2	6	12	7	7	83	3	0	134
	จ23217	2	13	5	17	7	16	25	165	18	0	268
4	ณ23221	25	24	13	16	1	7	10	120	18	0	234
	อ31101	4	21	35	96	147	123	83	107	14	0	630
	อ31207	0	0	0	0	0	1	5	14	0	0	20
	อ31211	6	1	10	7	27	53	44	339	0	0	487
	อ31205	1	18	16	24	21	25	21	49	3	0	178
5	จ31224	0	2	0	0	4	4	3	158	1	0	172
	ฝ31218	0	0	0	3	2	6	16	80	0	0	107
	จ31222	1	1	2	4	4	6	4	21	2	0	45
	จ31220	2	1	1	5	6	7	12	41	0	0	75
	ฝ31216	1	2	1	4	1	1	1	5	0	0	16
	ณ31228	0	3	0	2	1	2	1	19	0	0	28
	อ31209	5	11	9	9	6	24	36	519	12	0	631
	ฝ31214	1	2	1	4	1	1	1	5	0	0	16
	ณ31230	7	5	11	5	4	4	11	169	0	0	216
	ณ31226	0	2	0	1	2	5	6	22	0	0	38
	อ32101	3	5	10	20	71	220	136	173	1	0	639
	อ32209	3	1	0	4	41	153	204	233	0	0	639
	ฝ32218	0	0	0	9	2	13	7	73	0	0	104
	อ32207	0	0	0	0	0	0	0	19	0	0	19
	อ32205	0	22	17	16	16	25	25	53	4	0	178
ฝ32214	2	4	1	3	3	1	1	4	0	0	19	
ฝ32216	2	4	1	3	3	1	1	4	0	0	19	
6	จ32220	0	6	3	6	2	6	10	31	7	0	71
	จ32224	0	0	0	6	2	29	43	123	1	0	204
	ณ32226	1	7	2	0	3	4	11	11	0	0	39
	ณ32228	1	4	0	0	1	3	3	13	0	0	25
	ณ32230	5	2	0	3	2	3	2	169	13	0	199
	อ33101	2	12	21	44	66	180	74	200	2	0	601
	อ33205	0	0	0	4	13	20	41	90	3	0	171
	อ33209	2	15	28	44	28	51	55	371	8	0	602
	อ33211	0	10	13	7	19	33	33	475	11	0	601
	ฝ33214	2	14	4	5	2	5	0	9	0	0	41
ฝ33216	4	15	4	4	2	3	0	9	0	0	41	
ฝ33218	1	2	1	2	0	9	14	62	0	0	91	
จ33220	0	5	0	4	2	7	6	22	4	0	50	
จ33222	0	0	1	2	1	3	0	12	8	0	27	
จ33224	0	0	2	7	8	9	21	137	0	0	184	
ณ33226	0	0	4	2	1	1	2	21	2	0	33	
ณ33228	0	2	1	1	0	1	3	9	0	0	17	
ณ33230	7	0	0	49	1	10	9	122	4	0	202	
	รวม	126	354	545	1097	1111	1730	1631	6825	280	0	13699



**สรุปผลสัมฤทธิ์ทางการเรียนของนักเรียนแยกตามกลุ่มสาระ  
ประจำปีการศึกษา 2556**

**ภาคเรียนที่ 1 ปีการศึกษา 2556**

กลุ่มสาระ	0	1	1.5	2	2.5	3	3.5	4	ร	มส	รวม
ภาษาไทย	105	241	208	403	493	645	763	1700	72	0	4630
คณิตศาสตร์	131	445	731	1116	988	1020	636	1787	11	0	6865
วิทยาศาสตร์	137	220	282	558	1032	1568	1469	2347	35	0	7648
สังคมฯ	184	452	290	647	811	1221	1081	2781	37	0	7504
สุขศึกษา พลศึกษา	134	219	85	235	315	974	830	2765	394	0	5951
ศิลปะ	272	126	98	206	260	422	421	2066	60	0	3931
การงาน ฯ	83	83	45	215	274	673	972	3584	4	0	5933
ภาษาต่างประเทศ	126	354	545	1097	1111	1730	1631	6825	280	0	13699

เปรียบเทียบระดับผลการเรียนของนักเรียน ระดับชั้นมัธยมศึกษาปีที่

1

ปีการศึกษา 2556

ภาคเรียนที่ 1

ระดับผลการเรียน	0	1	1.5	2	2.5	3	3.5	4	ร	มส	รวม
จำนวนนักเรียน	135	405	422	793	985	1506	1263	4201	247	0	9957
คิดเป็นร้อยละ	1.36	4.07	4.24	7.96	9.89	15.13	12.68	42.19	2.48	0.00	100

ผลการเรียนเฉลี่ย = 3.10

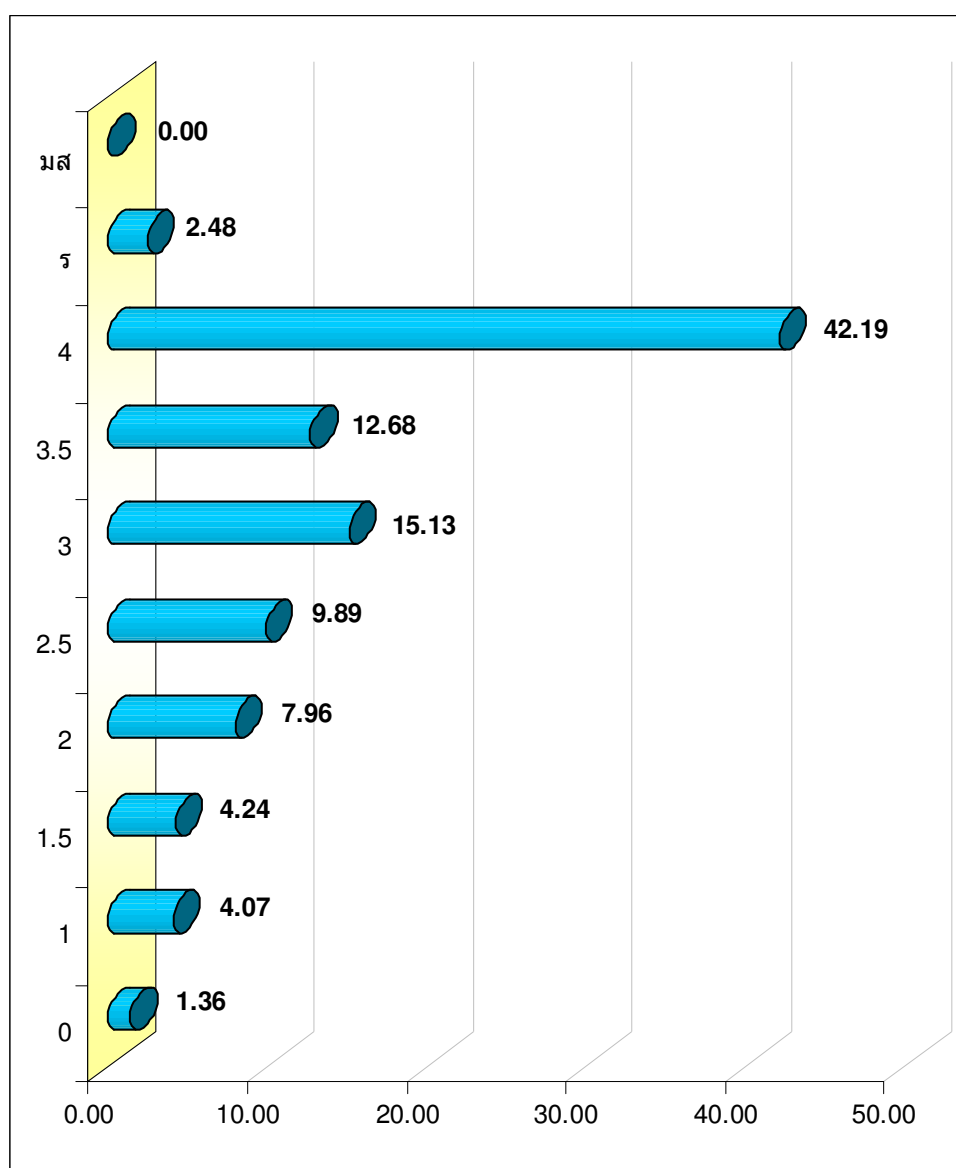

# สรุปผลการเรียนนักเรียน ระดับชั้นมัธยมศึกษาปีที่ ๑

## ภาคเรียนที่ 1

ที่	รหัสวิชา	0	1	1.5	2	2.5	3	3.5	4	ว	มส	รวม
1	ท21101	32	85	49	59	61	55	68	161	48	0	618
2	ท20204	0	4	20	73	87	109	79	236	10	0	618
3	ค21101	26	43	76	121	115	119	48	70	0	0	618
4	ค20201	40	43	53	93	102	99	81	107	0	0	618
5	ว21101	15	22	51	76	122	105	104	120	3	0	618
6	ว21201	0	0	0	0	0	5	2	68	4	0	79
7	ส21101	3	25	29	46	45	56	92	315	6	0	617
8	ส21103	1	79	35	85	72	82	67	186	11	0	618
9	พ21101	0	0	1	21	48	66	97	264	121	0	618
10	พ21103	0	53	0	0	0	279	0	285	0	0	617
11	ศ21101	1	3	5	30	23	44	70	439	3	0	618
12	ง21101	5	2	5	51	25	117	133	280	0	0	618
13	ง20251	0	0	0	18	14	35	82	300	0	0	449
14	ง20252	0	0	0	0	1	6	32	130	0	0	169
15	ฉ21101	0	9	57	66	92	101	89	199	5	0	618
16	ฉ21211	0	0	0	0	123	158	112	224	0	0	617
17	ฉ21213	0	26	39	32	28	42	69	376	6	0	618
18	ฝ21215	0	6	1	9	11	8	6	83	3	0	127
19	จ21217	6	2	0	7	6	11	15	186	5	0	238
20	ญ21221	6	3	1	6	10	9	17	172	22	0	246
	รวม	135	405	422	793	985	1506	1263	4201	247	0	9957

เปรียบเทียบระดับผลการเรียนของนักเรียน ระดับชั้นมัธยมศึกษาปีที่

2

ปีการศึกษา 2556

ภาคเรียนที่ 1

ระดับผลการเรียน	0	1	1.5	2	2.5	3	3.5	4	ร	มส	รวม
จำนวนนักเรียน	148	507	443	706	789	1134	1244	4134	216	0	9321
คิดเป็นร้อยละ	1.59	5.44	4.75	7.57	8.46	12.17	13.35	44.35	2.32	0.00	100

ผลการเรียนเฉลี่ย = 3.09

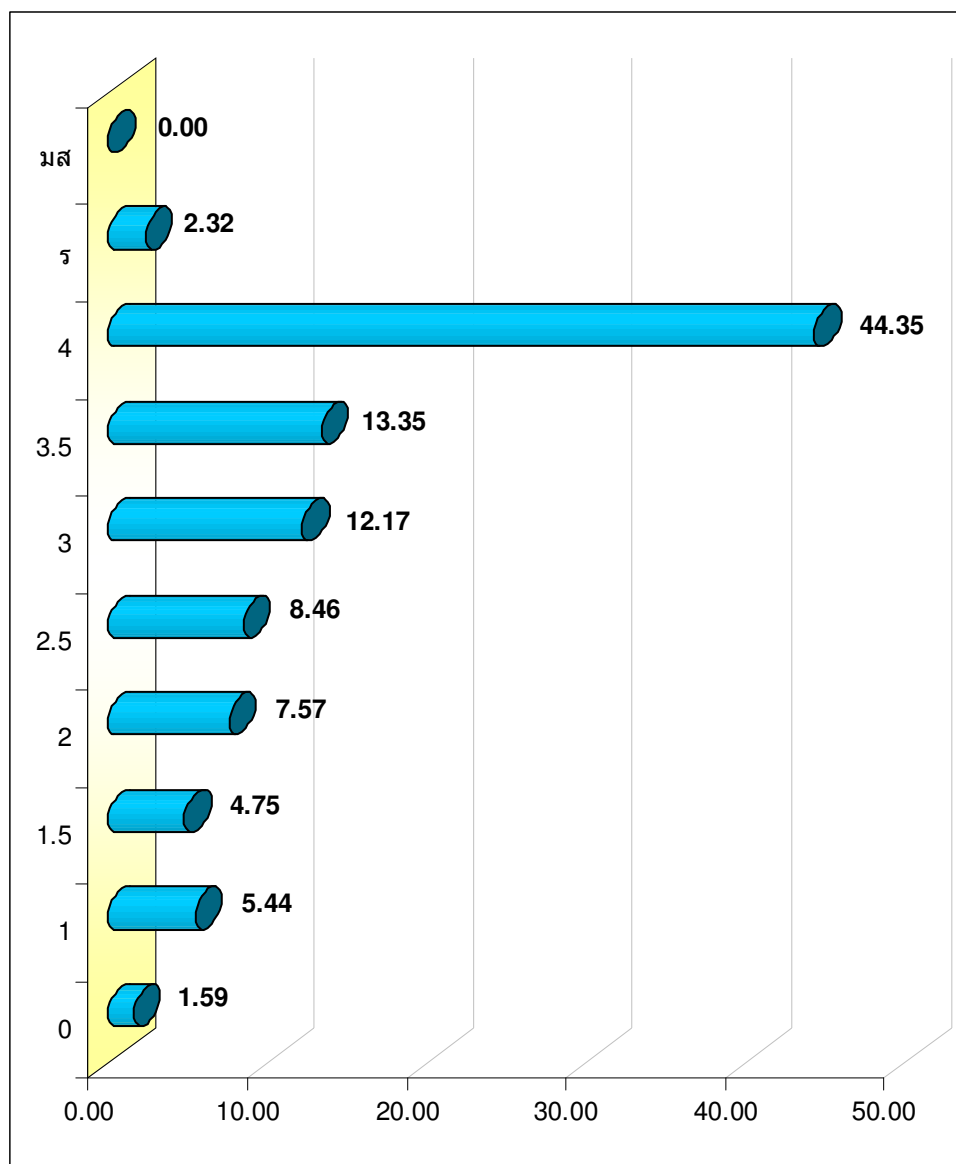

## สรุปผลการเรียนนักเรียน ระดับชั้นมัธยมศึกษาปีที่ ๒

### ภาคเรียนที่ 1

ที่	รหัสวิชา	0	1	1.5	2	2.5	3	3.5	4	ว	มส	รวม
1	ท22101	27	30	48	57	90	98	115	152	0	0	617
2	ค22101	15	62	92	88	92	92	55	121	0	0	617
3	ค20203	3	45	56	84	73	76	33	57	0	0	427
4	ค30210	0	0	0	0	0	0	0	79	0	0	79
5	ว22101	4	46	48	98	105	118	100	84	14	0	617
6	ว20216	0	0	0	0	0	0	0	80	0	0	80
7	ส22101	1	55	21	55	24	33	52	376	0	0	617
8	ส22103	2	64	33	37	41	65	54	319	2	0	617
9	พ22101	16	97	41	63	99	82	72	109	38	0	617
10	พ22103	1	3	3	13	19	95	171	217	95	0	617
11	ศ22101	16	16	2	9	16	53	54	427	24	0	617
12	ศ22275	0	0	0	0	2	5	2	5	0	0	14
13	ง22101	49	8	8	19	33	56	105	339	0	0	617
14	ง20243	0	1	0	4	28	52	97	178	0	0	360
15	ง20244	1	0	0	0	0	4	10	118	0	0	133
16	ง20250	0	0	0	0	0	1	1	122	0	0	124
17	ง21271	1	14	6	6	0	6	3	2	0	0	38
18	ง21273	0	0	0	4	4	2	2	18	0	0	30
19	ง21275	0	0	0	1	1	11	2	6	0	0	21
20	ง21281	0	4	1	7	2	10	2	0	3	0	29
21	ง21291	0	0	0	0	0	14	17	4	0	0	35
22	ง21265	0	0	0	3	1	2	2	6	0	0	14
23	ฉ22101	1	6	50	86	82	113	96	182	1	0	617
24	ฉ22213	2	0	1	6	13	32	60	503	0	0	617
25	ฝ22215	0	2	8	24	6	11	5	71	0	0	127
26	จ22217	1	9	3	6	4	14	13	173	17	0	240
27	ญ22221	6	9	14	11	15	14	34	121	21	0	245
28	ล20201	2	36	8	25	39	75	87	265	1	0	538
	รวม	148	507	443	706	789	1134	1244	4134	216	0	9321

เปรียบเทียบระดับผลการเรียนของนักเรียน ระดับชั้นมัธยมศึกษาปีที่

3

ปีการศึกษา 2556

ระดับผลการเรียน	0	1	1.5	2	2.5	3	3.5	4	ร	มส	รวม
จำนวนนักเรียน	613	545	589	1051	782	970	938	3254	249	0	8991
คิดเป็นร้อยละ	6.82	6.06	6.55	11.69	8.70	10.79	10.43	36.19	2.77	0.00	100

ผลการเรียนเฉลี่ย = 2.75

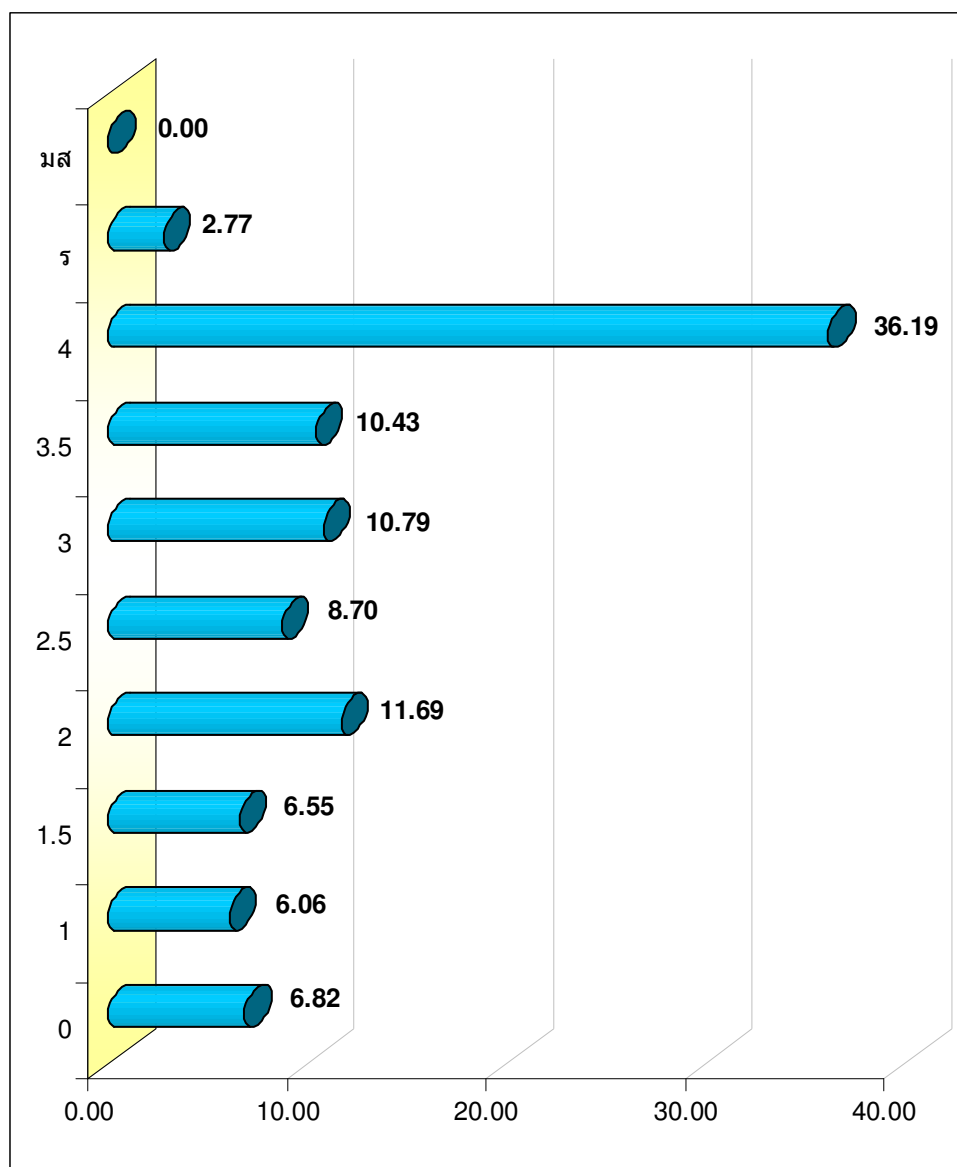

สรุปผลการเรียนนักเรียน ระดับชั้นมัธยมศึกษาปีที่ ๓

ที่	รหัสวิชา	0	1	1.5	2	2.5	3	3.5	4	ว	มส	รวม
1	ท23101	9	58	30	52	53	90	139	207	0	0	638
2	ค23101	28	109	175	107	53	51	30	81	5	0	639
3	ค20205	0	13	82	146	62	55	34	48	0	0	440
4	ค20212	0	0	0	0	0	0	0	41	0	0	41
5	ว23101	57	84	42	69	96	74	99	118	0	0	639
6	ว20205	9	6	4	11	9	15	16	29	0	0	99
7	ว20213	0	1	3	3	9	7	9	38	1	0	71
8	ว20215	1	0	0	3	6	5	7	10	0	0	32
9	ส23101	82	52	12	53	76	113	39	212	0	0	639
10	ส23103	58	20	8	15	13	80	78	367	0	0	639
11	ส23206	5	2	0	0	1	5	3	44	0	0	60
12	พ20206	15	0	1	2	2	0	0	3	0	0	23
13	พ23101	74	4	10	44	57	66	94	290	0	0	639
14	พ23103	2	1	0	0	0	42	22	433	139	0	639
15	ศ23101	205	63	45	66	72	61	36	91	0	0	639
16	ศ23253	0	0	0	0	0	0	0	28	0	0	28
17	ศ23274	8	0	0	0	0	0	0	23	0	0	31
18	ศ23205	0	0	0	7	3	1	7	8	4	0	30
19	ศ23225	8	13	0	1	1	8	0	27	0	0	58
20	ศ23277	0	0	0	0	0	0	0	26	0	0	26
21	ง20265	0	8	1	9	4	14	3	1	0	0	40
22	ง20271	1	19	0	0	0	0	0	17	0	0	37
23	ง20267	0	0	0	1	4	24	4	18	0	0	51
24	ง20278	1	0	1	2	2	4	2	13	0	0	25
25	ง20289	1	0	0	0	0	0	14	13	0	0	28
26	ง20292	4	7	2	7	9	10	6	27	0	0	72
27	ง20294	0	0	0	4	1	6	4	52	0	0	67
28	ง20293	0	0	0	0	0	8	18	42	0	0	68
29	ง20254	4	2	1	14	43	66	104	364	0	0	598
30	ง20255	0	0	0	0	0	0	0	41	0	0	41
31	อ23101	4	38	41	83	99	99	81	136	58	0	639
32	อ23213	4	0	111	313	87	36	47	38	3	0	639
33	พ23215	6	8	2	6	12	7	7	83	3	0	134
34	จ23217	2	13	5	17	7	16	25	165	18	0	268
35	ญ23221	25	24	13	16	1	7	10	120	18	0	234
	รวม	613	545	589	1051	782	970	938	3254	249	0	8991

เปรียบเทียบระดับผลการเรียนของนักเรียน ระดับชั้นมัธยมศึกษาปีที่

4

ปีการศึกษา 2556

ภาคเรียนที่ 1

ระดับผลการเรียน	0	1	1.5	2	2.5	3	3.5	4	ร	มส	รวม
จำนวนนักเรียน	117	288	287	553	884	1503	1375	4853	60	0	9920
คิดเป็นร้อยละ	1.18	2.90	2.89	5.57	8.91	15.15	13.86	48.92	0.60	0.00	100

ผลการเรียนเฉลี่ย = 3.30

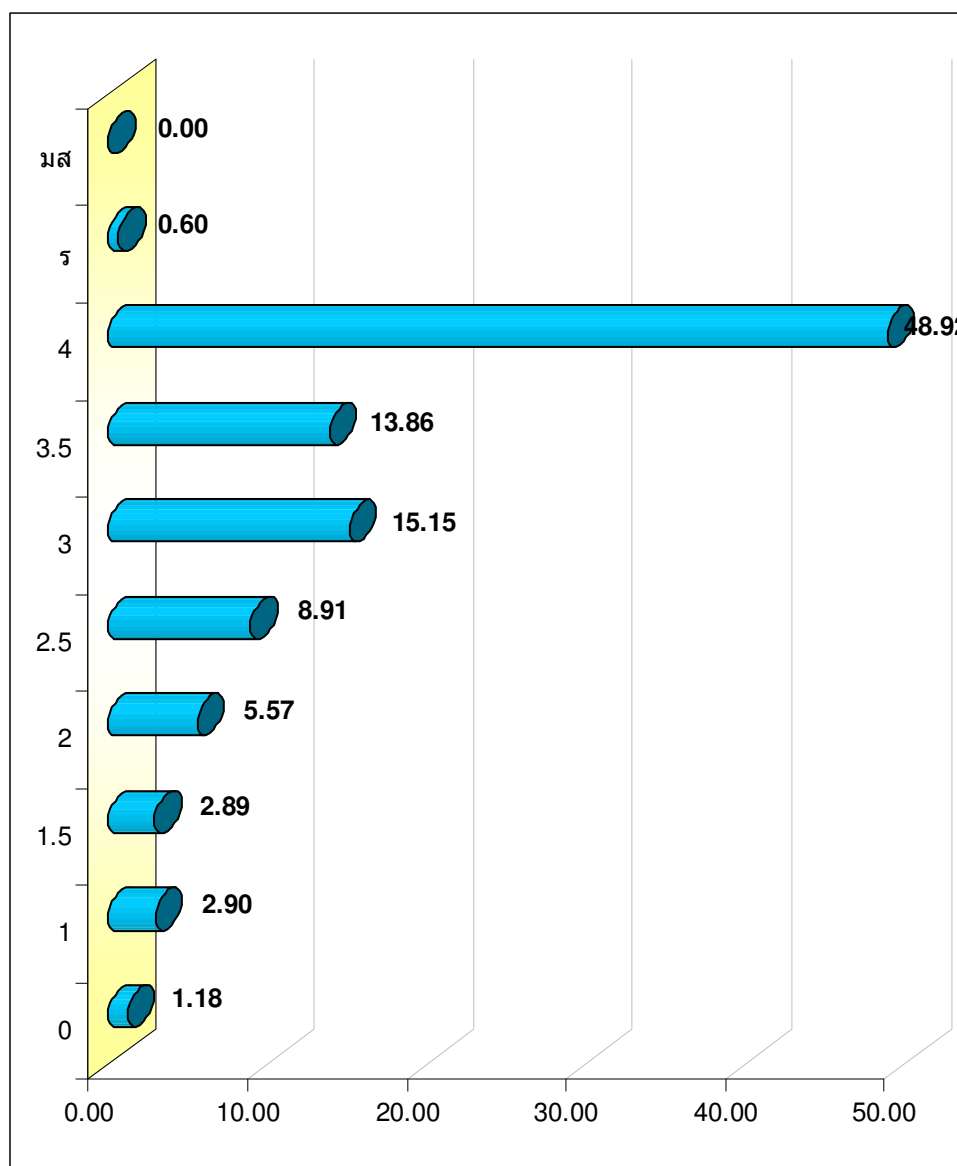



สรุปผลการเรียนนักเรียน ระดับชั้นมัธยมศึกษาปีที่ ๔

ที่	รหัสวิชา	0	1	1.5	2	2.5	3	3.5	4	ร	มส	รวม
1	ท31101	8	10	14	31	44	81	149	293	0	0	630
2	ท30203	1	0	0	0	1	0	7	81	0	0	90
3	ค31101	3	57	47	60	72	129	77	184	2	0	631
4	ค30201	2	0	2	43	94	116	66	127	2	0	452
5	ค30207	0	0	0	0	0	0	0	19	0	0	19
6	ว31101	23	20	24	39	52	106	98	268	0	0	630
7	ว31252	0	0	0	1	2	21	6	6	0	0	36
8	ว30282	0	0	0	0	0	0	0	30	0	0	30
9	ว30201	4	0	3	20	67	116	82	70	0	0	362
10	ว30221	4	1	9	2	8	43	32	77	5	0	181
11	ว30227	1	6	11	9	15	49	47	40	4	0	182
12	ว30241	4	2	2	14	28	51	31	51	0	0	183
13	ว30247	0	1	0	13	30	48	45	43	0	0	180
14	ว30253	0	0	0	1	3	19	9	4	0	0	36
15	ส31101	7	30	32	45	72	122	120	202	0	0	630
16	ส31201	1	8	11	30	57	66	36	59	0	0	268
17	ส31204	1	5	1	1	4	3	5	26	0	0	46
18	พ31101	12	53	25	38	24	64	55	359	0	0	630
19	พ30203	0	7	0	0	0	28	5	95	0	0	135
20	พ30218	7	0	0	0	0	0	0	45	0	0	52
21	พ30227	1	1	0	2	1	4	15	12	0	0	36
22	ค31101	1	0	0	2	3	30	64	516	14	0	630
23	ง30249	0	1	0	6	13	25	38	140	0	0	223
24	ง31101	2	8	15	23	27	69	39	85	0	0	268
25	ง31264	0	0	0	2	4	6	1	14	0	0	27
26	ง31277	0	4	4	4	12	3	0	18	0	0	45
27	ง31282	4	5	1	1	6	10	4	39	0	0	70
28	ง31102	2	0	0	1	14	20	80	243	1	0	361
29	ง31259	0	0	0	0	5	3	4	32	0	0	44
30	ง31260	0	0	0	0	0	2	4	38	0	0	44
31	ง31241	0	0	0	1	0	2	2	31	0	0	36
32	ง31252	0	0	0	0	0	2	9	25	0	0	36
33	อ31101	4	21	35	96	147	123	83	107	14	0	630
34	อ31207	0	0	0	0	0	1	5	14	0	0	20
35	อ31211	6	1	10	7	27	53	44	339	0	0	487
36	อ31205	1	18	16	24	21	25	21	49	3	0	178
37	จ31224	0	2	0	0	4	4	3	158	1	0	172
38	ฉ31218	0	0	0	3	2	6	16	80	0	0	107
39	จ31222	1	1	2	4	4	6	4	21	2	0	45
40	จ31220	2	1	1	5	6	7	12	41	0	0	75
41	ฉ31216	1	2	1	4	1	1	1	5	0	0	16
42	ญ31228	0	3	0	2	1	2	1	19	0	0	28
43	อ31209	5	11	9	9	6	24	36	519	12	0	631
44	ฝ31214	1	2	1	4	1	1	1	5	0	0	16
45	ญ31230	7	5	11	5	4	4	11	169	0	0	216
46	ญ31226	0	2	0	1	2	5	6	22	0	0	38
47	ง31276	1	0	0	0	0	3	1	33	0	0	38
	รวม	117	288	287	553	884	1503	1375	4853	60	0	9920

ภาคเรียนที่ 1

ระดับผลการเรียน	0	1	1.5	2	2.5	3	3.5	4	ร	มส	รวม
จำนวนนักเรียน	136	303	317	859	1155	1867	1749	3873	59	0	10318
คิดเป็นร้อยละ	1.32	2.94	3.07	8.33	11.19	18.09	16.95	37.54	0.57	0.00	100

ผลการเรียนเฉลี่ย = 3.16

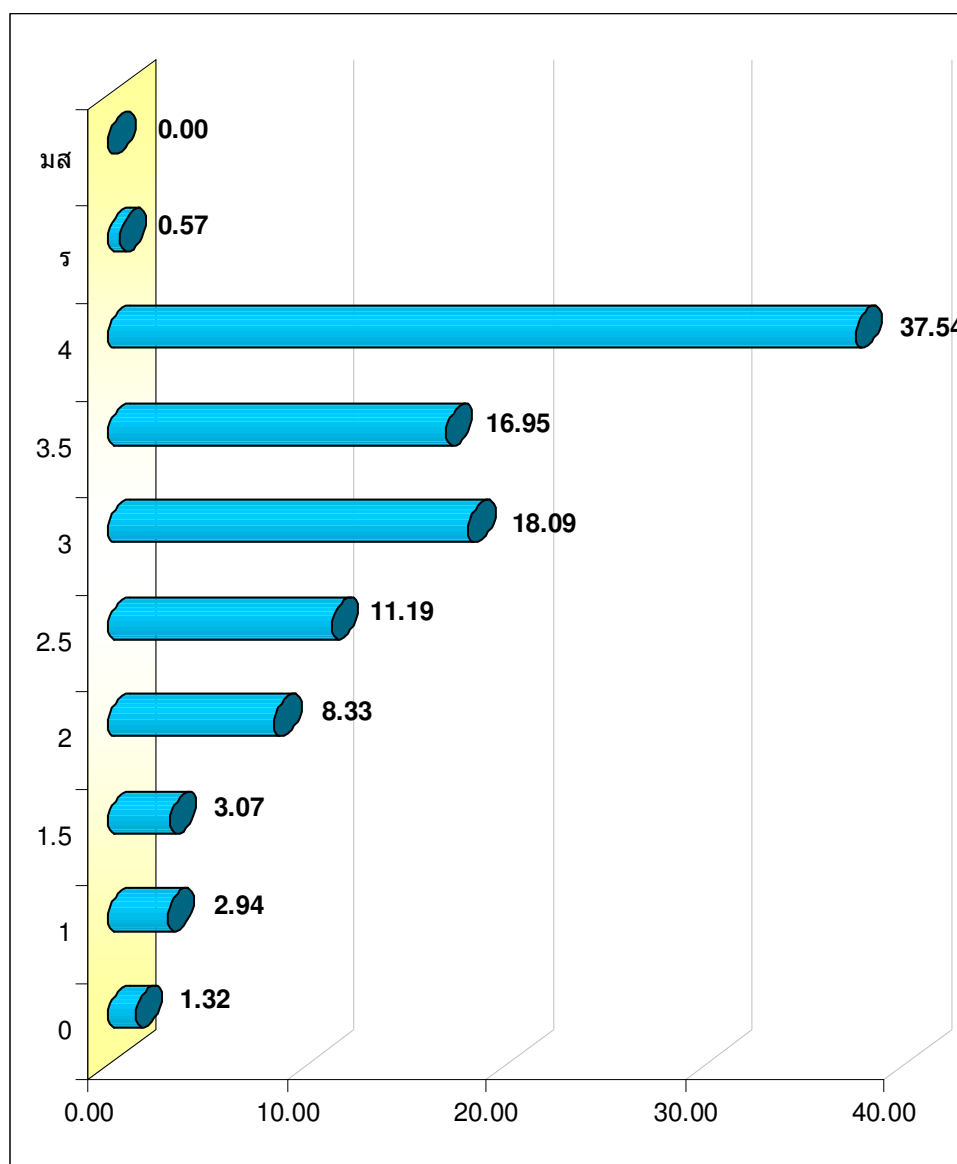

สรุปผลการเรียนนักเรียน ระดับชั้นมัธยมศึกษาปีที่ 5

ที่	รหัสวิชา	0	1	1.5	2	2.5	3	3.5	4	ว	มส	รวม
1	ท32101	20	28	20	90	127	137	132	85	0	0	639
2	ท30207	1	18	4	5	1	8	4	39	11	0	91
3	ค30291	0	0	0	2	0	0	0	67	0	0	69
4	ค32101	4	37	44	116	81	84	51	222	0	0	639
5	ค30203	3	12	30	119	72	53	35	133	0	0	457
6	ค30209	0	0	0	0	0	0	0	22	0	0	22
7	ว32101	3	18	38	47	74	133	174	151	1	0	639
8	ว30203	1	0	0	19	68	53	22	16	0	0	179
9	ว30209	1	0	0	2	33	73	30	51	1	0	191
10	ว30223	2	0	7	13	52	58	23	24	0	0	179
11	ว30229	1	1	0	1	21	61	53	53	0	0	191
12	ว30243	1	0	0	3	20	58	52	45	0	0	179
13	ว30249	1	0	1	3	33	48	53	50	2	0	191
14	ว30256	0	0	0	0	0	0	0	40	0	0	40
15	ว30257	0	0	0	0	0	5	6	29	0	0	40
16	ว32290	0	0	0	0	0	0	1	68	0	0	69
17	ส32101	15	52	46	105	100	103	82	128	6	0	637
18	ส32103	3	37	44	99	123	104	79	143	7	0	639
19	ส32207	1	0	0	5	13	67	75	108	0	0	269
20	พ32101	3	0	0	43	36	76	101	379	1	0	639
21	ศ32101	33	30	44	83	118	163	121	47	0	0	639
22	ง32262	2	0	0	20	10	18	29	190	0	0	269
23	ง31263	1	0	0	0	0	0	0	20	0	0	21
24	ง31264	0	0	0	0	0	0	6	15	0	0	21
25	ง31265	0	0	0	0	0	2	5	26	0	0	33
26	ง31266	0	0	0	0	0	3	3	27	0	0	33
27	ง31268	0	0	0	0	0	4	7	12	0	0	23
28	ง31285	0	0	0	0	0	0	12	11	0	0	23
29	ง31293	0	0	0	0	0	0	0	7	0	0	7
30	ง31294	0	0	0	0	0	3	0	4	0	0	7
31	ง30251	0	0	0	0	0	0	2	67	0	0	69
32	ง32102	4	0	0	7	11	50	83	416	0	0	571
33	อ32101	3	5	10	20	71	220	136	173	1	0	639
34	อ32209	3	1	0	4	41	153	204	233	0	0	639
35	ผ32218	0	0	0	9	2	13	7	73	0	0	104
36	อ32207	0	0	0	0	0	0	0	19	0	0	19
37	อ32205	0	22	17	16	16	25	25	53	4	0	178
38	ผ32214	2	4	1	3	3	1	1	4	0	0	19
39	ผ32216	2	4	1	3	3	1	1	4	0	0	19
40	จ32220	0	6	3	6	2	6	10	31	7	0	71
41	จ32224	0	0	0	6	2	29	43	123	1	0	204
42	ญ32226	1	7	2	0	3	4	11	11	0	0	39
43	ญ32228	1	4	0	0	1	3	3	13	0	0	25
44	ญ32230	5	2	0	3	2	3	2	169	13	0	199
45	ล30201	19	15	5	7	16	45	65	272	4	0	448
	รวม	136	303	317	859	1155	1867	1749	3873	59	0	10318

ภาคเรียนที่ 1

ระดับผลการเรียน	0	1	1.5	2	2.5	3	3.5	4	ร	มส	รวม
จำนวนนักเรียน	44	143	239	547	744	1393	1386	4077	67	0	8640
คิดเป็นร้อยละ	0.51	1.66	2.77	6.33	8.61	16.12	16.04	47.19	0.78	0.00	100

ผลการเรียนเฉลี่ย = 3.33

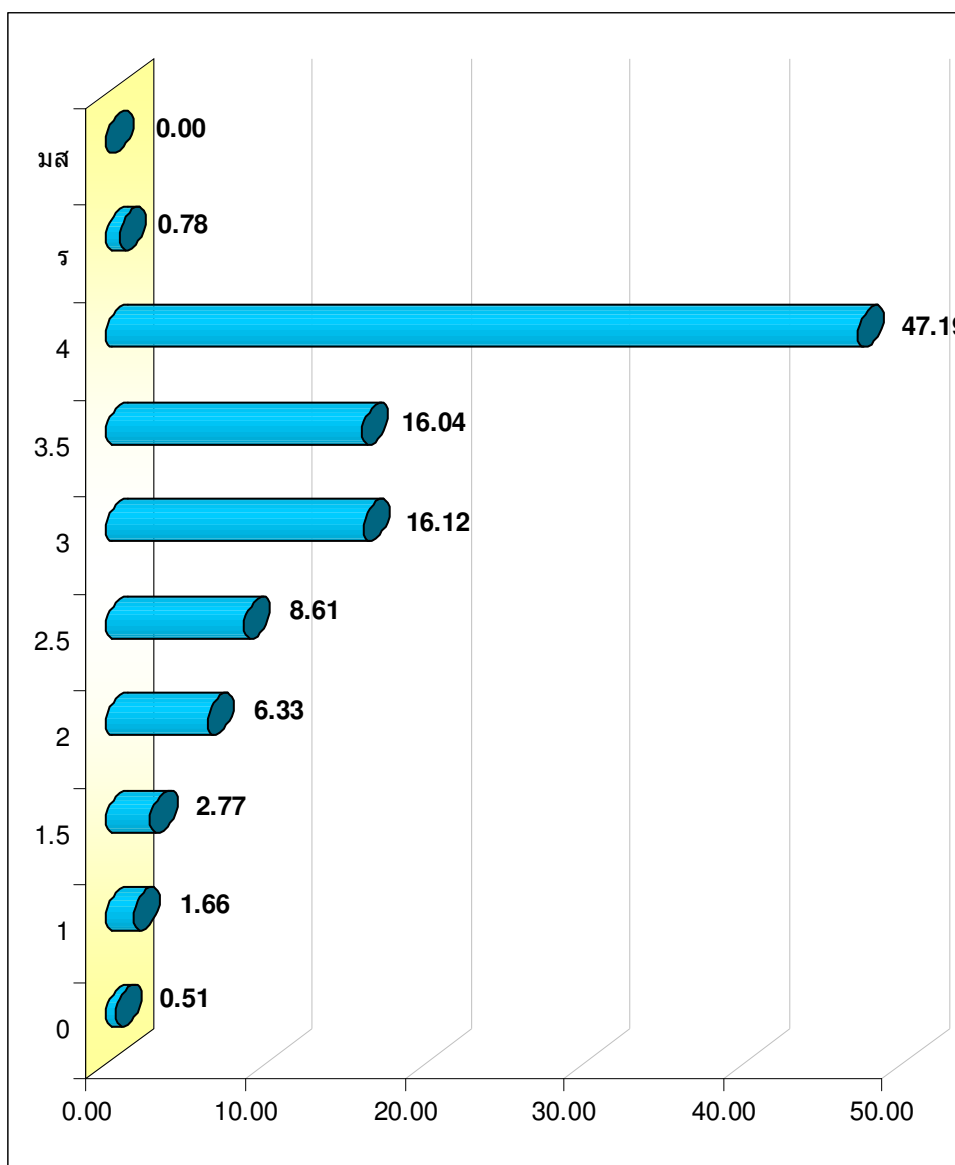

สรุปผลการเรียนนักเรียน ระดับชั้นมัธยมศึกษาปีที่ 6

ที่	รหัสวิชา	0	1	1.5	2	2.5	3	3.5	4	ร	มส	รวม
1	ท33101	6	3	23	28	27	62	55	397	0	0	601
2	ท30211	1	5	0	8	2	5	15	49	3	0	88
3	ค30292	0	0	0	0	0	0	0	68	0	0	68
4	ค33101	4	11	43	81	96	88	56	220	2	0	601
5	ค30205	3	13	31	56	76	58	70	121	0	0	428
6	ว30205	1	0	2	39	68	72	48	44	0	0	274
7	ว30211	0	0	1	0	0	2	9	56	0	0	68
8	ว30225	1	0	5	12	23	54	68	111	0	0	274
9	ว30231	0	0	0	1	5	4	11	47	0	0	68
10	ว30245	1	2	4	15	33	54	70	95	0	0	274
11	ว30251	0	1	1	0	0	1	13	52	0	0	68
12	ว30292	0	0	0	0	0	0	0	68	0	0	68
13	ว33101	2	9	26	44	50	110	149	211	0	0	601
14	ส33101	2	14	13	40	108	172	167	84	1	0	601
15	ส33201	2	8	5	28	35	55	38	87	2	0	260
16	ส33202	0	0	0	0	9	16	20	41	2	0	88
17	ส33208	0	1	0	3	18	79	74	84	0	0	259
18	พ33101	2	0	4	9	29	170	194	193	0	0	601
19	พ30282	1	0	0	0	0	2	4	81	0	0	88
20	ศ33101	0	1	2	8	22	57	67	429	15	0	601
21	อ33101	2	12	21	44	66	180	74	200	2	0	601
22	อ33205	0	0	0	4	13	20	41	90	3	0	171
23	อ33209	2	15	28	44	28	51	55	371	8	0	602
24	อ33211	0	10	13	7	19	33	33	475	11	0	601
25	ผ33214	2	14	4	5	2	5	0	9	0	0	41
26	ผ33216	4	15	4	4	2	3	0	9	0	0	41
27	ผ33218	1	2	1	2	0	9	14	62	0	0	91
28	จ33220	0	5	0	4	2	7	6	22	4	0	50
29	จ33222	0	0	1	2	1	3	0	12	8	0	27
30	จ33224	0	0	2	7	8	9	21	137	0	0	184
31	ญ33226	0	0	4	2	1	1	2	21	2	0	33
32	ญ33228	0	2	1	1	0	1	3	9	0	0	17
33	ญ33230	7	0	0	49	1	10	9	122	4	0	202
	รวม	44	143	239	547	744	1393	1386	4077	67	0	8640

สรุปผลสัมฤทธิ์ทางการเรียนของนักเรียนแยกตามระดับชั้น  
ประจำปีการศึกษา 2556

ภาคเรียนที่ 1

ระดับชั้น	0	1	1.5	2	2.5	3	3.5	4	ร	มส	รวม
มัธยมศึกษาปีที่ 1	135	405	422	793	985	1506	1263	4201	247	0	9957
มัธยมศึกษาปีที่ 2	148	507	443	706	789	1134	1244	4134	216	0	9321
มัธยมศึกษาปีที่ 3	613	545	589	1051	782	970	938	3254	249	0	8991
มัธยมศึกษาปีที่ 4	117	288	287	553	884	1503	1375	4853	60	0	9920
มัธยมศึกษาปีที่ 5	136	303	317	859	1155	1867	1749	3873	59	0	10318
มัธยมศึกษาปีที่ 6	44	143	239	547	744	1393	1386	4077	67	0	8640

ตารางเปรียบเทียบระดับผลการเรียนเฉลี่ยแต่ละกลุ่มสาระเทียบกับค่าเฉลี่ยรวม  
ภาคเรียนที่ 1 ประจำปีการศึกษา 2556

ผลการเรียนเฉลี่ยรวม 3.12

กลุ่มสาระ	ผลการเรียนเฉลี่ย	เฉลี่ยรวม
ภาษาไทย	3.02	3.12
คณิตศาสตร์	2.72	
วิทยาศาสตร์	3.08	
สังคมศึกษาและวัฒนธรรม	3.04	
สุขศึกษา พลศึกษา	3.11	
ศิลปศึกษา	3.14	
การงานอาชีพและเทคโนโลยี	3.54	
ภาษาต่างประเทศ	3.24	

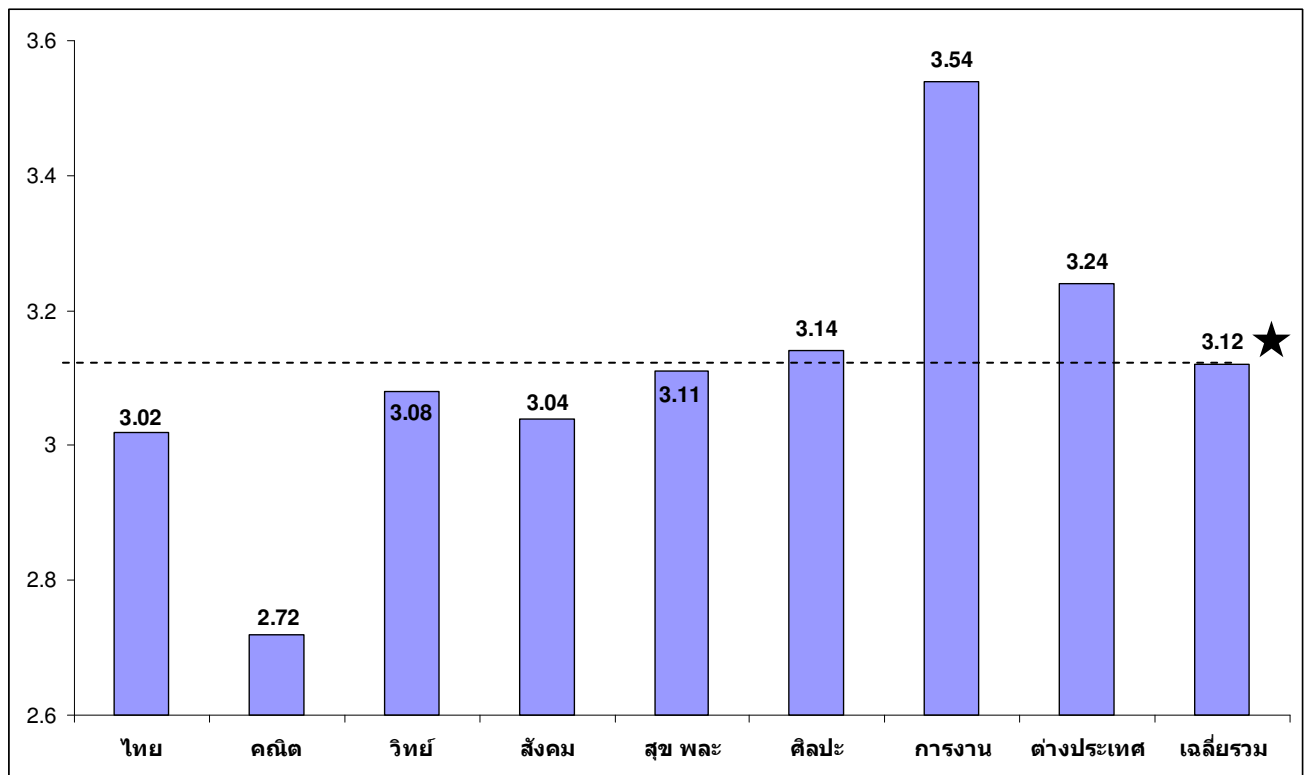

ตารางเปรียบเทียบระดับผลการเรียนเฉลี่ยแต่ละระดับชั้นเทียบกับค่าเฉลี่ยรวม  
ภาคเรียนที่ 1 ประจำปีการศึกษา 2556

ผลการเรียนเฉลี่ยรวม 3.12

ระดับชั้น	ผลการเรียนเฉลี่ย	เฉลี่ยรวม
มัธยมศึกษาปีที่ 1	3.10	3.12
มัธยมศึกษาปีที่ 2	3.09	
มัธยมศึกษาปีที่ 3	2.75	
มัธยมศึกษาปีที่ 4	3.30	
มัธยมศึกษาปีที่ 5	3.16	
มัธยมศึกษาปีที่ 6	3.33	

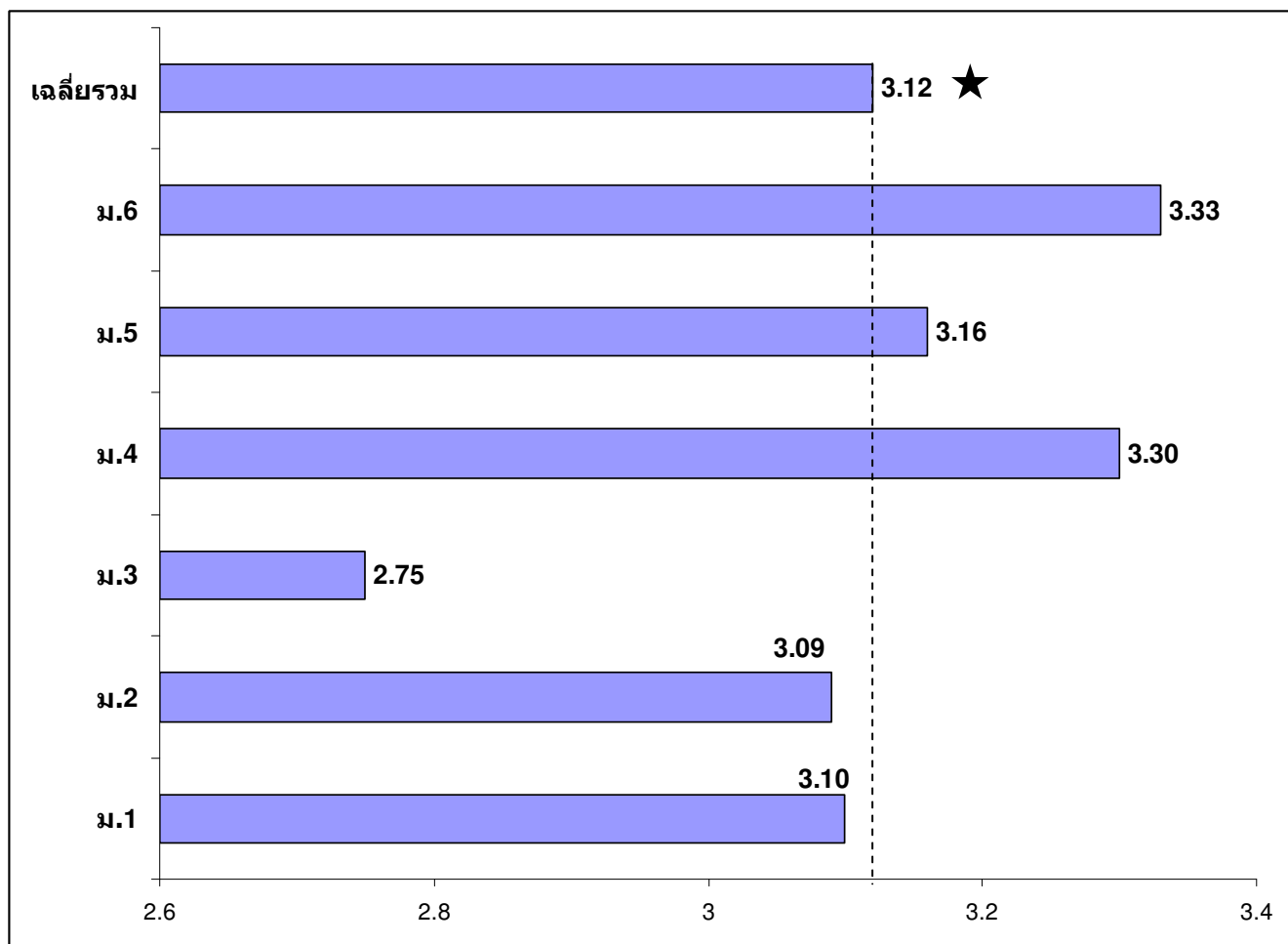



ตารางเปรียบเทียบระดับผลการเรียนเฉลี่ยแต่ละระดับชั้น  
ภาคเรียนที่ 1 ประจำปีการศึกษา 2555 - 2556

ระดับชั้น	ผลการเรียนเฉลี่ย	
	ปี 2555	ปี 2556
มัธยมศึกษาปีที่ 1	3.26	3.10
มัธยมศึกษาปีที่ 2	3.18	3.09
มัธยมศึกษาปีที่ 3	2.85	2.75
มัธยมศึกษาปีที่ 4	3.26	3.30
มัธยมศึกษาปีที่ 5	3.24	3.16
มัธยมศึกษาปีที่ 6	3.11	3.33
<b>ผลการเรียนเฉลี่ยรวม</b>	<b>3.15</b>	<b>3.12</b>

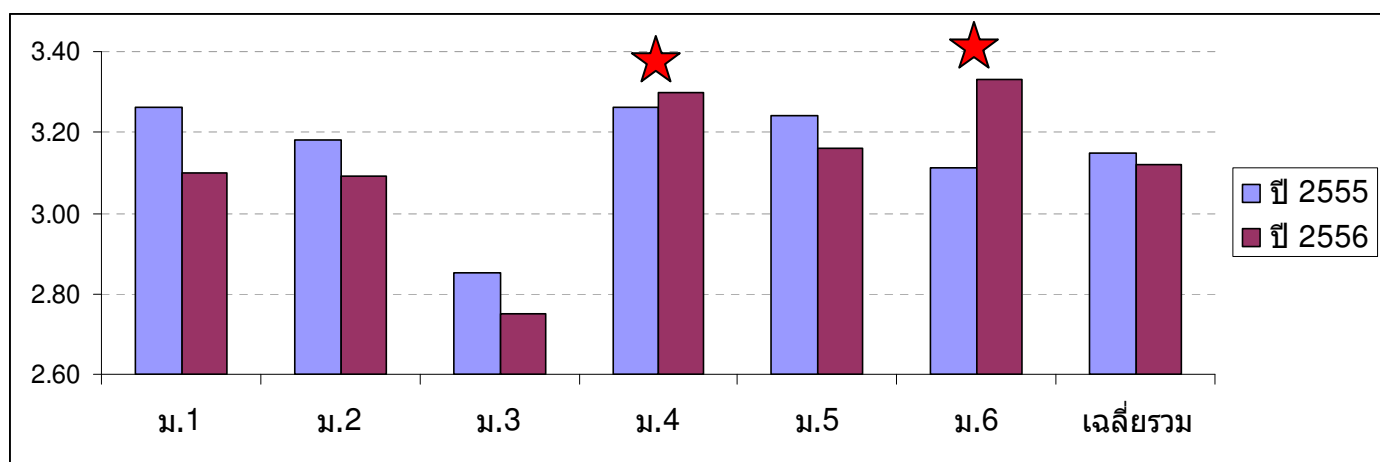

สรุปผลสัมฤทธิ์  
ทางการเรียนภาคเรียนที่ 1  
ปีการศึกษา 2556..



โรงเรียนพะเยาพิทยาคม  
อำเภอเมือง จังหวัดพะเยา